

Estadística Local de Aragón. Ficha territorial.

COMARCA: Cinco Villas

La presente ficha territorial es el resultado de compilar por área geográfica la información estadística disponible en las diversas áreas temáticas.

Fecha de la última actualización: 15 de mayo de 2018

CONTENIDO TEMÁTICO:

- Territorio
- Infraestructuras y equipamientos
- Medio ambiente
- Población y hogares
- Enseñanza no universitaria
- Mercado de trabajo
- Economía
- Vivienda y construcción
- Presupuestos de entidades locales
- Resultados electorales

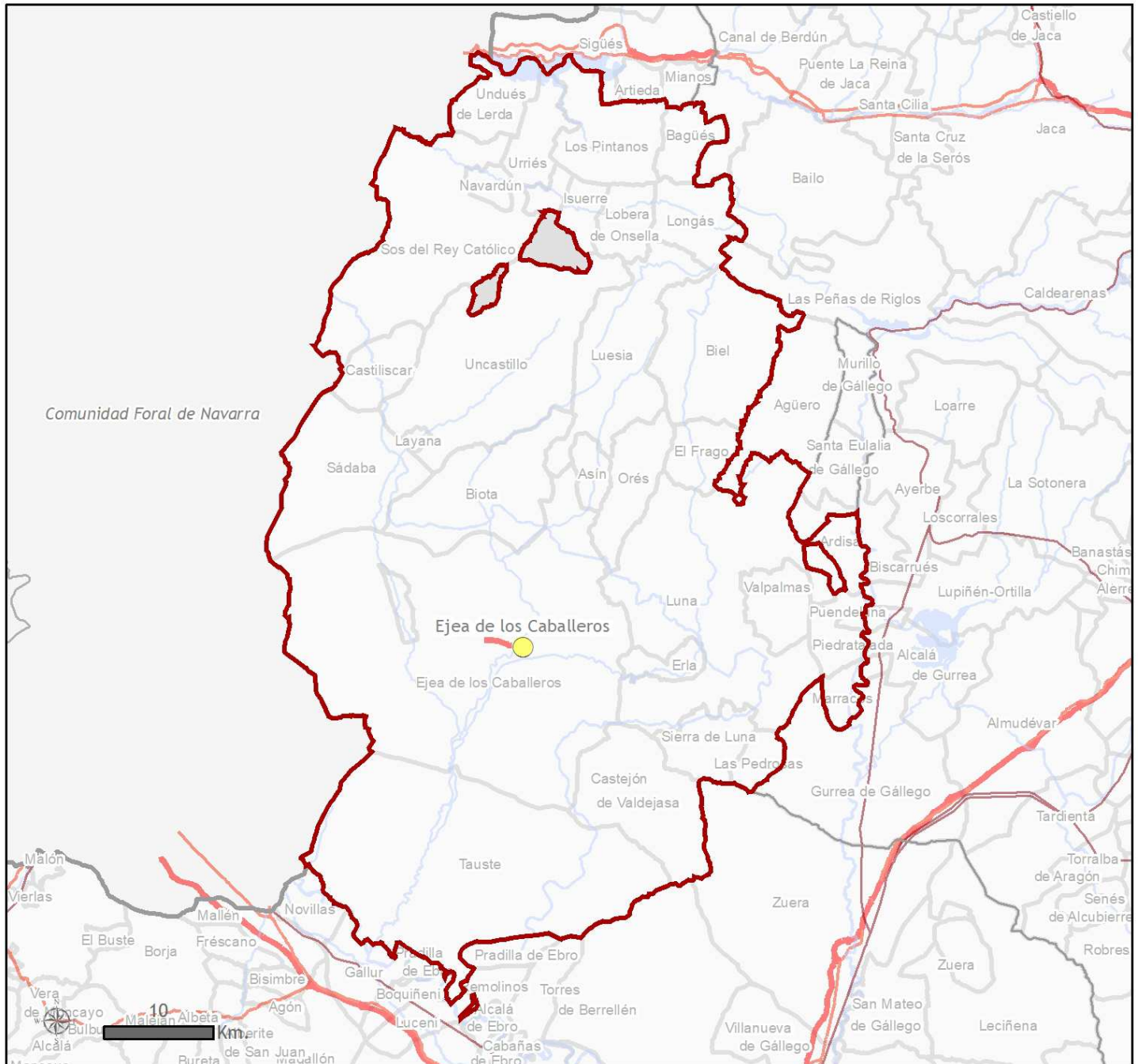

Leyenda

- Límite Autonómico
- Límite Comarcal
- Límite Provincial
- Límite Municipal
- Capital de Comarca
- Red de Ferrocarril
- Autopistas y Autovías
- Nacionales
- Ríos
- Embalses

Observaciones

- Proyección Cartográfica: ETRS89. UTM Huso 30 N.
- Fuente de información: IGEAR. Instituto Geográfico de Aragón.
- Año de creación: 2018

Código de comarca: 05
Número de municipios: 31
Superficie: 3.062,44 km²
Capital: Ejea de los Caballeros
Ley de creación: Ley 26/2002, BOA 02-11-02

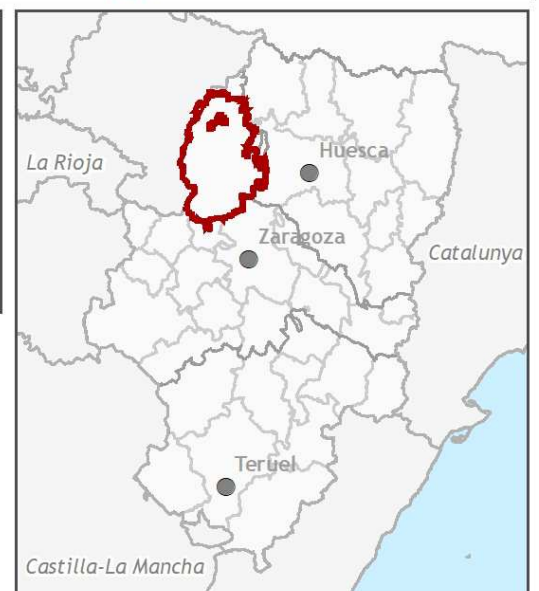

Territorio

Unidades poblacionales

| | Número |
|--------------------------------------|--------|
| Municipios | 31 |
| Entidades singulares de población | 54 |
| Núcleos de población | 53 |
| Entidades de diseminado ¹ | 1 |

Población

| | Personas |
|-------------------------|----------|
| Población | 30.557 |
| Población en núcleo | 30.460 |
| Población en diseminado | 97 |

¹ Entidad de diseminado es aquella que no tiene núcleos de población en el territorio, únicamente población en diseminados.

Fuente: Nomenclátor del Padrón municipal de habitantes a 1-1-2017. INE-IAEST

Relación de municipios en la comarca.

| Código de municipio | Denominación | Población |
|---------------------|------------------------|-----------|
| 50033 | Ardisa | 72 |
| 50036 | Asín | 102 |
| 50041 | Bagüés | 11 |
| 50051 | Biota | 959 |
| 50077 | Castejón de Valdejasa | 221 |
| 50078 | Castiliscar | 262 |
| 50095 | Ejea de los Caballeros | 16.596 |
| 50100 | Erla | 354 |
| 50109 | Frago (El) | 107 |
| 50128 | Isuerre | 31 |
| 50135 | Layana | 105 |
| 50142 | Lobera de Onsella | 30 |
| 50144 | Longás | 32 |
| 50148 | Luesia | 310 |
| 50151 | Luna | 726 |
| 50186 | Navardún | 41 |
| 50197 | Orés | 106 |
| 50205 | Pedrosas (Las) | 106 |
| 50207 | Piedratjada | 110 |
| 50210 | Pintanos (Los) | 37 |
| 50220 | Puendeluna | 46 |
| 50230 | Sádaba | 1.347 |
| 50244 | Sierra de Luna | 250 |
| 50248 | Sos del Rey Católico | 588 |
| 50252 | Tauste | 6.892 |
| 50267 | Uncastillo | 662 |
| 50268 | Undués de Lerda | 59 |
| 50270 | Urriés | 38 |
| 50276 | Valpalmas | 135 |
| 50901 | Biel | 133 |
| 50902 | Marracos | 89 |

Fuente: Padrón municipal de habitantes, 1-1-2017. IAEST

Infraestructuras y Equipamientos

| Indicador | Valor indicador | Unidad | Año | Fuente |
|--|-----------------|-------------------|------|--------------------------------------|
| Agua | | | | |
| | | | | Instituto Aragonés de Estadística |
| Estaciones depuradoras de aguas residuales | 14 | Número | 2016 | |
| Fuentes de agua mineromedicinales | 0 | Número | 2006 | |
| Sanidad | | | | |
| | | | | Instituto Aragonés de Estadística |
| Farmacias | 17 | Número | 2015 | Datos a diciembre |
| Equipo de Atención Primaria | | | | |
| Centros de Salud | 5 | Número | 2015 | |
| Consultorios | 42 | Número | 2015 | |
| Dotación de personal del Equipo de Atención Primaria | | | | |
| Médicos de Familia | 48 | Número | 2015 | |
| Pediatras | 3 | Número | 2015 | |
| Enfermeras | 44 | Número | 2015 | |
| Fisioterapeutas | 1 | Número | 2015 | |
| Matronas | 2 | Número | 2015 | |
| Psicólogos | 0 | Número | 2015 | |
| Trabajadores sociales | 0 | Número | 2015 | |
| Cultura | | | | |
| | | | | Encuesta de Bibliotecas. INE-IAEST |
| Bibliotecas | | | | |
| Central de CCAA | 0 | Número | 2014 | |
| Públicas | 11 | Número | 2014 | |
| No especializadas | 0 | Número | 2014 | |
| Instituciones de enseñanza superior | 0 | Número | 2014 | |
| Especializadas | 0 | Número | 2014 | |
| Sociales | | | | |
| | | | | Guía de Recursos Sociales |
| Residencias para mayores | 9 | nº de residencias | 2016 | Dpto. Ciudadanía y Derechos Sociales |
| Plazas para mayores en residencias | 622 | nº de plazas | 2016 | |
| Centros de día para personas mayores | 3 | nº de centros | 2016 | |
| Plazas en centros de día para personas mayores | 98 | nº de plazas | 2016 | |
| Servicios Sociales de Base y | | | | |
| Centros Municipales de Servicios Sociales | 5 | nº de centros | 2013 | |

Medio ambiente

Indicadores medioambientales

| Indicador | Valor indicador | Unidad | Año | Fuente |
|--|-----------------|---------------|------|--|
| Zonas desfavorecidas y con limitaciones ambientales | | | | |
| Montaña | 11 | Nº municipios | | Ministerio de Agricultura y Pesca, Alimentación y Medio Ambiente |
| Desfavorecida | 2 | Nº municipios | | |
| Agua | | | | |
| Viviendas con abastecimiento público de agua corriente | 98,0 | % viviendas | 2011 | Censos de población y viviendas. |
| Habitantes equivalentes de la/s estación/es depuradora/s | 91.584 | Hab/Eq | 2016 | Instituto Aragonés de Estadística |
| Superficie regable en relación a la SAU | 53,1 | % superficie | 2009 | Censo agrario |
| Residuos | | | | |
| Contenedores de vidrio | 191 | Número | 2015 | ECOVIDRIO. |
| Vidrio doméstico recogido | 416.540 | Kg | 2015 | ECOVIDRIO. |
| Kg de vidrio doméstico recogido por habitante y año | 13,4 | Kg/hab | 2015 | ECOVIDRIO, IAEST. |
| Contenedores de pilas | 29 | Número | 2007 | Dpto. Desarrollo Rural y Sostenibilidad |
| Pilas recogidas | 837 | Kg | 2007 | Dpto. Desarrollo Rural y Sostenibilidad |
| Kg de pilas recogido por habitante y año | 0,03 | Kg/hab | 2007 | Dpto. Desarrollo Rural y Sostenibilidad |
| Contenedores de papel y cartón | 139 | Número | 2014 | Dpto. Desarrollo Rural y Sostenibilidad |
| Kg de papel/cartón recogidos en contenedor azul | 320.580 | Kg | 2014 | Dpto. Desarrollo Rural y Sostenibilidad |
| Contenedores de envases ligeros | 408 | Número | 2014 | Dpto. Desarrollo Rural y Sostenibilidad |
| Kg recogidos en contenedores de envases ligeros | 339.460 | Kg | 2014 | Dpto. Desarrollo Rural y Sostenibilidad |
| Riesgos naturales | | | | |
| Instituto Aragonés de Estadística | | | | |
| Incendios forestales | 18 | Número | 2014 | |
| Superficie forestal afectada en incendios | 46,1 | Hectáreas | 2014 | |
| Agricultura ecológica | | | | |
| Comité Aragonés de Agricultura Ecológica. | | | | |
| Superficie total inscrita en agricultura ecológica | 1.404,1 | Hectáreas | 2016 | |
| Superficie calificada en agricultura ecológica | 786,7 | Hectáreas | 2016 | |
| Superficie calificada en reconversión | 135,1 | Hectáreas | 2016 | |
| Superficie calificada en primer año en prácticas | 110,1 | Hectáreas | 2016 | |

Usos del suelo según Corine Land Cover

| Usos | Hectáreas | % |
|---|-----------|------|
| Superficies artificiales | 1.198,1 | 0,4 |
| Zonas agrícolas | 191.583,7 | 62,6 |
| Zonas forestales con vegetación natural y espacios abiertos | 111.412,4 | 36,4 |
| Zonas húmedas | 414,2 | 0,1 |
| Superficies de agua | 1.577,0 | 0,5 |

Fuente: Dpto. Desarrollo Rural y Sostenibilidad del Gobierno de Aragón, según datos del Instituto Geográfico Nacional. Corine Land Cover 2006.

Zonas protegidas

| Clasificación/Denominación | Superficie (hectáreas) |
|---|---------------------------|
| Espacios Naturales Protegidos (ENP) | |
| Paisaje Protegido de la Sierra de Santo Domingo | 9.659,8 |
| Lugares de Importancia Comunitaria (LIC) | |
| El Castellar | 37,2 |
| Loma Negra | 6.913,1 |
| Montes de Zuera | 1.923,0 |
| Río Arba de Biel | 583,8 |
| Río Arba de Luesia | 328,7 |
| Río Onsella | 442,8 |
| Sierras de San Juan de la Peña y Peña Oroel | 2.066,7 |
| Sierras de Santo Domingo y Caballera | 9.448,4 |
| Sotos y mejanas del Ebro | 101,1 |
| Zonas de Especial Protección para las Aves (ZEPAs) | |
| Lagunas y carrizales de Cinco Villas | 416,8 |
| Loma la Negra - Bardenas | 6.424,7 |
| Montes de Zuera, Castejón de Valdejasa y El Castellar | 4.664,5 |
| Sierras de Santo Domingo y Caballera y río Onsella | 10.350,3 |

Fuente: Departamento de Desarrollo Rural y Sostenibilidad. Gobierno de Aragón

Población y hogares

Estructura de población a 1 de enero de 2017

Hombres
15.590

Mujeres
14.967

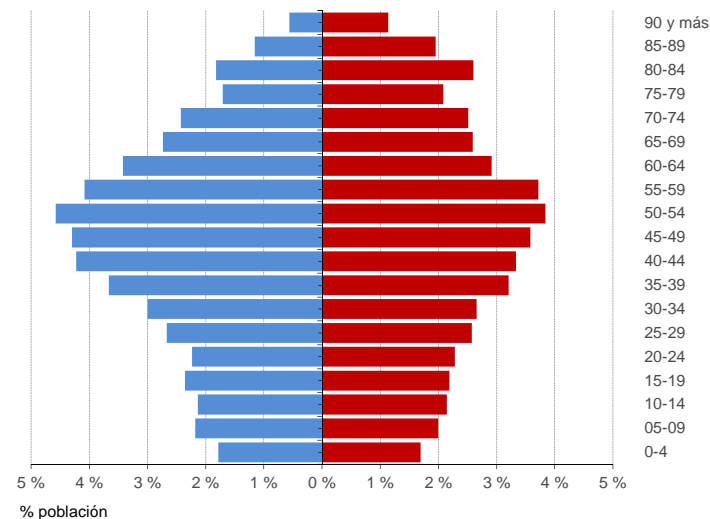

| Indicadores demográficos | Comarca | Aragón |
|----------------------------|---------|--------|
| Población de 65 y más años | 23,3% | 21,4% |
| Edad media | 46,5 | 44,6 |
| Tasa global de dependencia | 54,3 | 55,1 |
| Tasa de feminidad | 96,0 | 102,6 |
| Extranjeros | 10,6% | 10,2% |

Pob. 65 y más (Pob. ≥65 / Pob. Total) x 100
 TG. dependencia (Pob. ≤14 + Pob. ≥65 / Pob. de 15 a 64) x 100
 Feminidad (Pob. Total mujeres / Pob. Total hombres) x 100
 Extranjeros (Pob. Extranjera / Pob. Total) x 100

Fuente: Padrón municipal de habitantes a 1-1-2017. INE-IAEST.

Evolución de la población

Evolución censal

| Año | Población |
|------|-----------|
| 1910 | 38.487 |
| 1920 | 43.611 |
| 1930 | 45.889 |
| 1940 | 45.677 |
| 1950 | 42.682 |
| 1960 | 40.779 |
| 1970 | 37.640 |
| 1981 | 34.757 |
| 1991 | 32.656 |
| 2001 | 32.209 |
| 2011 | 32.502 |

Cifras oficiales a 1 de enero

| Año | Población |
|------|-----------|
| 2007 | 33.196 |
| 2008 | 33.584 |
| 2009 | 33.580 |
| 2010 | 33.331 |
| 2011 | 33.150 |
| 2012 | 32.661 |
| 2013 | 32.074 |
| 2014 | 31.442 |
| 2015 | 31.108 |
| 2016 | 30.681 |
| 2017 | 30.557 |

Evolución censal de la población

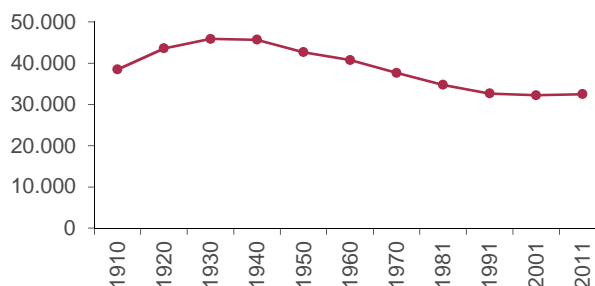

Fuentes para evolución censal: Censos de población de 1900 a 2011. Se ha recalculado la población según la estructura territorial del municipio en 2011.
 Fuente para poblaciones oficiales: Padrón municipal de habitantes a 1 de enero de cada año.

Población extranjera a 1 de enero de 2017

| | Extranjeros | % |
|----------------------|-------------|-------|
| Total | 3.253 | 100,0 |
| Europa | 1.906 | 58,6 |
| África | 995 | 30,6 |
| América | 276 | 8,5 |
| Asia | 74 | 2,3 |
| Oceanía | 0 | 0,0 |
| Apátridas, no consta | 2 | 0,1 |

Evolución del porcentaje de población extranjera sobre el total de población

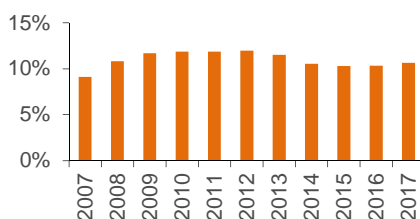

Nacionalidades más frecuentes. Año 2017

| Nacionalidad | Personas |
|--------------|----------|
| Bulgaria | 1.069 |
| Rumanía | 613 |
| Marruecos | 400 |
| Argelia | 383 |
| Ghana | 121 |

Fuente: Padrón municipal de habitantes a 1-1-2017. INE-IAEST

Movimiento natural y migratorio de la población

Evolución anual de los indicadores de movimiento natural de población

| | 1991 | 1996 | 2001 | 2006 | 2011 | 2015 |
|-------------------------|-------------|-------------|-------------|-------------|-------------|-------------|
| Nacimientos | 262 | 243 | 242 | 265 | 218 | 177 |
| Niños | 111 | 125 | 129 | 140 | 118 | 86 |
| Niñas | 151 | 118 | 113 | 125 | 100 | 91 |
| Defunciones | 398 | 372 | 371 | 372 | 417 | 392 |
| Hombres | 200 | 227 | 210 | 196 | 233 | 216 |
| Mujeres | 198 | 145 | 161 | 176 | 184 | 176 |
| Saldo vegetativo | -136 | -129 | -129 | -107 | -199 | -215 |
| Matrimonios | 134 | 137 | 122 | 90 | 89 | 70 |
| Religiosos | 118 | 112 | 99 | 64 | 45 | 32 |
| Exclusivamente civiles | 16 | 25 | 23 | 26 | 44 | 38 |

Tasas. Año 2015.

| | Comarca Aragón | |
|------------------------------|----------------|------|
| Tasa bruta de natalidad (‰) | 5,7 | 8,7 |
| Tasa bruta de mortalidad (‰) | 12,7 | 10,3 |
| Tasa de nupcialidad (‰) | 2,3 | 3,2 |

Evolución anual de los indicadores de movimientos migratorios

| | 1991 | 1996 | 2001 | 2006 | 2011 | 2015 |
|-------------------------|------------|------------|-------------|--------------|--------------|------------|
| Emigraciones | 352 | 279 | 487 | 1.052 | 1.211 | 914 |
| Inmigraciones | 279 | 299 | 368 | 1.091 | 860 | 890 |
| Saldo migratorio | -73 | 20 | -119 | 39 | -351 | -24 |

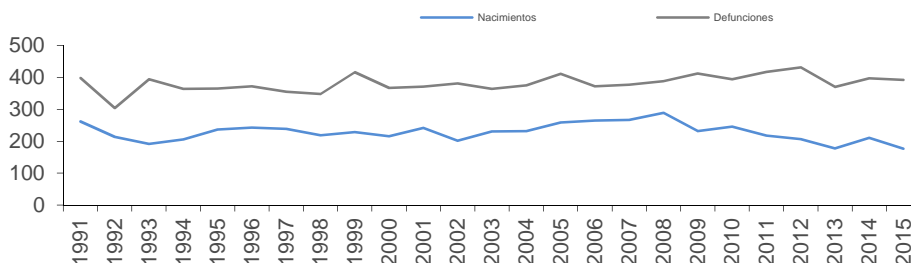

- Saldo vegetativo: Nacimientos menos defunciones.
- Emigraciones: Bajas por variación residencial.
- Inmigraciones: Altas por variación residencial.
- Saldo migratorio: Altas menos bajas por variación residencial.
- Tasa bruta de natalidad: Nacimientos por cada mil habitantes.
- Tasa bruta de mortalidad: Muertes por cada mil habitantes.
- Tasa de nupcialidad: Matrimonios por cada mil habitantes.

Distribución de las defunciones por grandes grupos de causas de muerte. Año 2015.

| | Ambos sexos | Hombres | Mujeres |
|--|---------------|---------------|---------------|
| Todas las causas | 100,0% | 100,0% | 100,0% |
| Enfermedades del sistema circulatorio | 28,8% | 25,5% | 33,0% |
| Tumores | 28,1% | 31,9% | 23,3% |
| Enfermedades del sistema respiratorio | 11,0% | 14,4% | 6,8% |
| Enfermedades del sistema digestivo | 4,8% | 4,6% | 5,1% |
| Enfermedades del sistema nervioso y de los órganos de los sentidos | 9,4% | 6,5% | 13,1% |
| Trastornos mentales y del comportamiento | 4,1% | 3,2% | 5,1% |
| Enfermedades endocrinas, nutricionales y metabólicas | 2,0% | 0,9% | 3,4% |
| Causas externas de mortalidad | 3,6% | 5,1% | 1,7% |
| Enfermedades del sistema genitourinario | 2,6% | 1,9% | 3,4% |
| Resto de causas de muerte | 5,6% | 6,0% | 5,1% |

Fuente: Movimiento natural de población. INE-IAEST.

Residentes en viviendas principales

Censo de población y viviendas, 2011

· Esta explotación incluye exclusivamente a los residentes en viviendas principales.
· Se considera hogar al grupo de personas que reside en la misma vivienda principal.

Distribución de la población de 25 años y más según nivel máximo de estudios alcanzados

Distribución de la población de 16 y más años según estado civil

| | Ambos sexos | | |
|-----------------------|---------------|---------------|---------------|
| | Hombres | Mujeres | |
| Total | 100,0% | 100,0% | 100,0% |
| Solteros | 31,0% | 37,2% | 24,3% |
| Casados | 56,3% | 55,1% | 57,6% |
| Viudos | 9,0% | 3,8% | 14,5% |
| Separados/divorciados | 3,8% | 3,9% | 3,6% |

| | Ambos sexos | Hombres | Mujeres |
|--------------------------|---------------|---------------|---------------|
| Total | 100,0% | 100,0% | 100,0% |
| Analfabetos | 1,3% | 1,0% | 1,7% |
| Sin estudios | 29,7% | 27,9% | 31,5% |
| ESO, EGB, Bachiller Ele. | 36,5% | 39,3% | 33,5% |
| Bachillerato Superior | 9,9% | 11,3% | 8,4% |
| FP Grado Medio | 6,7% | 6,4% | 7,0% |
| FP Grado Superior | 4,5% | 3,3% | 5,7% |
| Diplomatura | 6,3% | 5,0% | 7,6% |
| Licenciatura y Grado | 4,7% | 5,3% | 4,1% |
| Doctorado y Máster | 0,5% | 0,5% | 0,5% |

Distribución de la población de 16 y más años por relación con la actividad y sexo.

| | Ambos sexos | | |
|---|---------------|---------------|---------------|
| | Hombres | Mujeres | |
| Total | 100,0% | 100,0% | 100,0% |
| Activos | 61,1% | 66,5% | 55,3% |
| Ocupado | 43,2% | 52,2% | 33,6% |
| Parado | 17,9% | 14,2% | 21,7% |
| Inactivos | 38,9% | 33,5% | 44,7% |
| Persona con invalidez laboral permanente | 1,3% | 1,9% | 0,7% |
| Jubilado, prejubilado, pensionista o rentista | 26,0% | 26,0% | 26,0% |
| Estudiante | 4,1% | 3,4% | 4,9% |
| Otra situación | 7,4% | 2,1% | 13,1% |

Tamaño de los hogares.

| | Hogares |
|-------------------------------|---------------|
| Total | 12.480 |
| 1 persona | 2.730 |
| 2 personas | 3.896 |
| 3 personas | 2.746 |
| 4 personas | 2.296 |
| 5 personas | 735 |
| 6 personas | 65 |
| 7 personas o más | 13 |
| Tamaño medio del hogar | 2,6 |

Distribución de las personas de 16 a 64 años según formas de convivencia.

| Forma de convivencia | Porcentaje personas |
|--------------------------------------|---------------------|
| Total | 100,0% |
| Solos | 6,5% |
| Con sus padres, sin pareja | 27,6% |
| Con su pareja sin hijos ni padres | 13,9% |
| Con su pareja e hijos | 42,2% |
| Con su pareja y alguno de sus padres | 1,6% |
| Otra forma | 8,1% |

Distribución de las personas de 65 y más años, según formas de convivencia.

| Forma de convivencia | Porcentaje personas |
|-----------------------|---------------------|
| Total | 100,0% |
| Sólo | 19,5% |
| Sólo con su pareja | 38,2% |
| Sin pareja con hijos | 10,1% |
| Con su pareja e hijos | 15,3% |
| Otra forma | 16,9% |

Fuente: Censos de población y viviendas, 2011. Explotación IAEST

Los Censos de población y viviendas, 2011 es una operación estadística de carácter muestral, con fecha de referencia 1 de noviembre de 2011. En los municipios de menos de 2000 habitantes el error muestral puede ser elevado.

Población vinculada a otros municipios

Censo de población y viviendas, 2011

Personas residentes en viviendas principales por disposición de una segunda vivienda (en propiedad, alquiler o cedida gratis).

| | |
|---|---------------|
| Personas que pasan más de 14 noches al año fuera de su municipio de residencia | 7.202 |
| Disponen de segunda residencia: | 3.411 |
| En Aragón | 2.118 |
| En Comunidades Limítrofes | 840 |
| En Otras Comunidades Autónomas | 151 |
| En el Extranjero | 302 |
| No disponen de segunda residencia | 3.791 |
| Personas que no pasan más de 14 noches al año fuera de su municipio | 24.908 |

Ranking de los municipios en los que las personas residentes en viviendas principales pasan más de 14 noches al año fuera de su municipio de residencia

| Destino | Personas |
|------------------------|----------|
| Zaragoza | 2.090 |
| En el extranjero | 961 |
| Huesca | 316 |
| Salou | 248 |
| Cambrils | 171 |
| Ejea de los Caballeros | 166 |
| Martorell | 149 |
| Benidorm | 125 |
| Avilés | 117 |

Fuente: Censos de población y viviendas, 2011

Los Censos de población y viviendas, 2011 es una operación estadística de carácter muestral. En los municipios de menos de 2000 habitantes el error muestral puede ser elevado.

Los Censos de población y viviendas son operaciones estadísticas que se realizan cada 10 años.

Enseñanza no universitaria

Curso 2016/2017 por titularidad

| | Total | Pública | Privada |
|------------|-------|---------|---------|
| Centros | 24 | 22 | 2 |
| Profesores | 449 | 416 | 33 |
| Alumnos | 4.286 | 3.914 | 372 |

Alumnado extranjero por curso

| | 12/13 | 13/14 | 14/15 | 15/16 | 16/17 |
|---|-------|-------|-------|-------|-------|
| % de alumnado extranjero sobre total de alumnos | 14,4% | 17,2% | 13,7% | 14,3% | 15,5% |

Evolución del total de alumnos matriculados

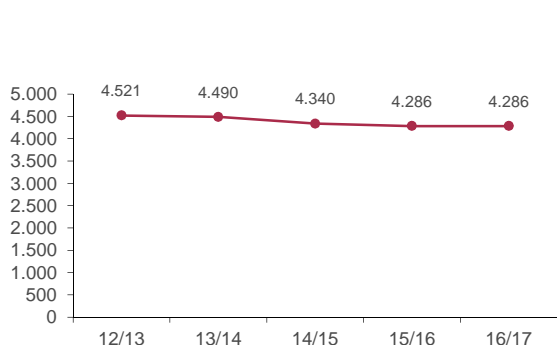

Nivel de enseñanza. Curso 2016/2017

| | Centros que imparten la enseñanza | Alumnado matriculado |
|---|-----------------------------------|----------------------|
| E. Infantil (0-3 años) | 8 | 241 |
| E. Infantil (3-6 años) | 11 | 627 |
| E. Primaria | 11 | 1.589 |
| ESO | 5 | 1.124 |
| Bachillerato | 3 | 338 |
| Formación Profesional Básica | 4 | 69 |
| Ciclos F grado medio | 4 | 139 |
| Ciclos F grado superior | 3 | 150 |
| Otros prog formativos / PCPI ¹ | 0 | 0 |
| Educación Especial | 1 | 9 |

Fuente: Estadística de la enseñanza no universitaria. IAEST.

¹ Programas de Cualificación Profesional Inicial

Mercado de trabajo

Afiliaciones a la Seguridad Social

Unidad: media anual

Afiliaciones por sector de actividad. Todos los regímenes

| | 2014 | | 2015 | | 2016 | | 2017 | |
|----------------|---------------|--------------|---------------|--------------|---------------|--------------|---------------|--------------|
| | Afiliaciones | % | Afiliaciones | % | Afiliaciones | % | Afiliaciones | % |
| Total | 10.686 | 100,0 | 10.834 | 100,0 | 11.058 | 100,0 | 11.317 | 100,0 |
| Agricultura | 2.820 | 26,4 | 2.845 | 26,3 | 2.909 | 26,3 | 2.900 | 25,6 |
| Industria | 2.200 | 20,6 | 2.287 | 21,1 | 2.396 | 21,7 | 2.508 | 22,2 |
| Construcción | 814 | 7,6 | 827 | 7,6 | 810 | 7,3 | 865 | 7,6 |
| Servicios | 4.852 | 45,4 | 4.875 | 45,0 | 4.943 | 44,7 | 5.044 | 44,6 |
| Sin clasificar | 0 | 0,0 | 0 | 0,0 | 0 | 0,0 | 0 | 0,0 |

Trabajadores por cuenta propia (R.E.T.A.) según sector de actividad

| | 2014 | | 2015 | | 2016 | | 2017 | |
|--------------|--------------|--------------|--------------|--------------|--------------|--------------|--------------|--------------|
| | Personas | % | Personas | % | Personas | % | Personas | % |
| Total | 3.711 | 100,0 | 3.705 | 100,0 | 3.683 | 100,0 | 3.711 | 100,0 |
| Agricultura | 1.554 | 41,9 | 1.539 | 41,5 | 1.546 | 42,0 | 1.535 | 41,4 |
| Industria | 352 | 9,5 | 392 | 10,6 | 414 | 11,2 | 454 | 12,2 |
| Construcción | 393 | 10,6 | 375 | 10,1 | 345 | 9,4 | 337 | 9,1 |
| Servicios | 1.412 | 38,0 | 1.399 | 37,8 | 1.378 | 37,4 | 1.385 | 37,3 |

Fuente: Tesorería General de la Seguridad Social. Explotación: Instituto Aragonés de Estadística (IAEST).

Afiliados a nivel división de CNAE-09. Año 2017

Unidad: Media anual

| Código | Descripción | Afiliados |
|--------|--|-----------|
| 01 | Agricultura, ganadería, caza y servicios relacionados con las mismas | 2.891 |
| 02 | Silvicultura y explotación forestal | 4 |
| 03 | Pesca y acuicultura | 5 |
| 05 | Extracción de antracita, hulla y lignito | |
| 06 | Extracción de crudo de petróleo y gas natural | |
| 07 | Extracción de minerales metálicos | |
| 08 | Otras industrias extractivas | 1 |
| 09 | Actividades de apoyo a las industrias extractivas | |
| 10 | Industria de la alimentación | 658 |
| 11 | Fabricación de bebidas | 10 |
| 12 | Industria del tabaco | |
| 13 | Industria textil | 1 |
| 14 | Confección de prendas de vestir | 14 |
| 15 | Industria del cuero y del calzado | |
| 16 | Industria de la madera y del corcho, excepto muebles; cestería y espartería | 42 |
| 17 | Industria del papel | 96 |
| 18 | Artes gráficas y reproducción de soportes grabados | 9 |
| 19 | Coquerías y refino de petróleo | |
| 20 | Industria química | 1 |
| 21 | Fabricación de productos farmacéuticos | |
| 22 | Fabricación de productos de caucho y plásticos | 152 |
| 23 | Fabricación de otros productos minerales no metálicos | 417 |
| 24 | Metalurgia; fabricación de productos de hierro, acero y ferroaleaciones | 10 |
| 25 | Fabricación de productos metálicos, excepto maquinaria y equipo | 188 |
| 26 | Fabricación de productos informáticos, electrónicos y ópticos | 14 |
| 27 | Fabricación de material y equipo eléctrico | 52 |
| 28 | Fabricación de maquinaria y equipo n.c.o.p. | 198 |
| 29 | Fabricación de vehículos de motor, remolques y semirremolques | 358 |
| 30 | Fabricación de otro material de transporte | 1 |
| 31 | Fabricación de muebles | 42 |
| 32 | Otras industrias manufactureras | 10 |
| 33 | Reparación e instalación de maquinaria y equipo | 121 |
| 35 | Suministro de energía eléctrica, gas, vapor y aire acondicionado | 20 |
| 36 | Captación, depuración y distribución de agua | 82 |
| 37 | Recogida y tratamiento de aguas residuales | 9 |
| 38 | Recogida, tratamiento y eliminación de residuos; valorización | 3 |
| 39 | Actividades de descontaminación y otros servicios de gestión de residuos | |
| 41 | Construcción de edificios | 326 |
| 42 | Ingeniería civil | 57 |
| 43 | Actividades de construcción especializada | 482 |
| 45 | Venta y reparación de vehículos de motor y motocicletas | 287 |
| 46 | Comercio al por mayor e intermediarios del comercio, excepto de vehículos de motor y motocicletas | 359 |
| 47 | Comercio al por menor, excepto de vehículos de motor y motocicletas | 1.298 |
| 49 | Transporte terrestre y por tubería | 380 |
| 50 | Transporte marítimo y por vías navegables interiores | |
| 51 | Transporte aéreo | |
| 52 | Almacenamiento y actividades anexas al transporte | 27 |
| 53 | Actividades postales y de correos | 12 |
| 55 | Servicios de alojamiento | 89 |
| 56 | Servicios de comidas y bebidas | 479 |
| 58 | Edición | 4 |
| 59 | Actividades cinematográficas, de vídeo y de programas de televisión, grabación de sonido y edición musical | 4 |
| 60 | Actividades de programación y emisión de radio y televisión | |
| 61 | Telecomunicaciones | 1 |
| 62 | Programación, consultoría y otras actividades relacionadas con la informática | 55 |

Afiliados a nivel división de CNAE-09. Año 2017

Unidad: Media anual

| Código | Descripción | Afiliados |
|--------|---|-----------|
| 63 | Servicios de información | 5 |
| 64 | Servicios financieros, excepto seguros y fondos de pensiones | 1 |
| 65 | Seguros, reaseguros y fondos de pensiones, excepto Seguridad Social obligatoria | 9 |
| 66 | Actividades auxiliares a los servicios financieros y a los seguros | 39 |
| 68 | Actividades inmobiliarias | 27 |
| 69 | Actividades jurídicas y de contabilidad | 98 |
| 70 | Actividades de las sedes centrales; actividades de consultoría de gestión empresarial | 9 |
| 71 | Servicios técnicos de arquitectura e ingeniería; ensayos y análisis técnicos | 83 |
| 72 | Investigación y desarrollo | 25 |
| 73 | Publicidad y estudios de mercado | 8 |
| 74 | Otras actividades profesionales, científicas y técnicas | 23 |
| 75 | Actividades veterinarias | 22 |
| 77 | Actividades de alquiler | 23 |
| 78 | Actividades relacionadas con el empleo | |
| 79 | Actividades de agencias de viajes, operadores turísticos, servicios de reservas y actividades relacionadas con los mismos | 14 |
| 80 | Actividades de seguridad e investigación | 1 |
| 81 | Servicios a edificios y actividades de jardinería | 117 |
| 82 | Actividades administrativas de oficina y otras actividades auxiliares a las empresas | 21 |
| 84 | Administración Pública y defensa; Seguridad Social obligatoria | 526 |
| 85 | Educación | 137 |
| 86 | Actividades sanitarias | 143 |
| 87 | Asistencia en establecimientos residenciales | 324 |
| 88 | Actividades de servicios sociales sin alojamiento | 17 |
| 90 | Actividades de creación, artísticas y espectáculos | 8 |
| 91 | Actividades de bibliotecas, archivos, museos y otras actividades culturales | 3 |
| 92 | Actividades de juegos de azar y apuestas | 3 |
| 93 | Actividades deportivas, recreativas y de entretenimiento | 38 |
| 94 | Actividades asociativas | 30 |
| 95 | Reparación de ordenadores, efectos personales y artículos de uso doméstico | 38 |
| 96 | Otros servicios personales | 136 |
| 97 | Actividades de los hogares como empleadores de personal doméstico | 128 |
| 98 | Actividades de los hogares como productores de bienes y servicios para uso propio | |
| 99 | Actividades de organizaciones y organismos extraterritoriales | 1 |

Fuente: Tesorería General de la Seguridad Social. Explotación: Instituto Aragonés de Estadística (IAEST).

Paro registrado. Año 2017

Unidad: media anual de demandantes parados

Demandantes según sector de actividad

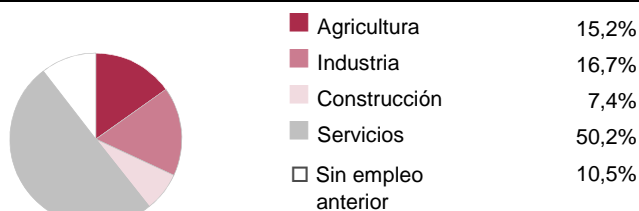

Demandantes parados según sexo y edad

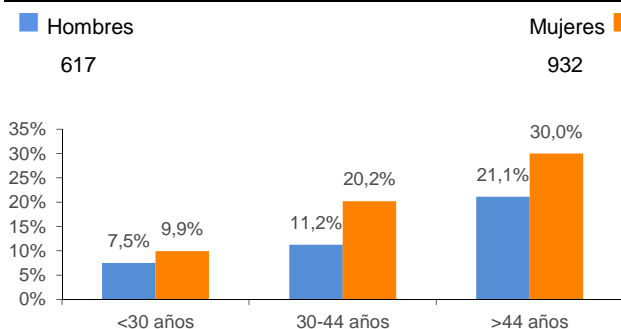

Evolución de la media anual de demandantes parados

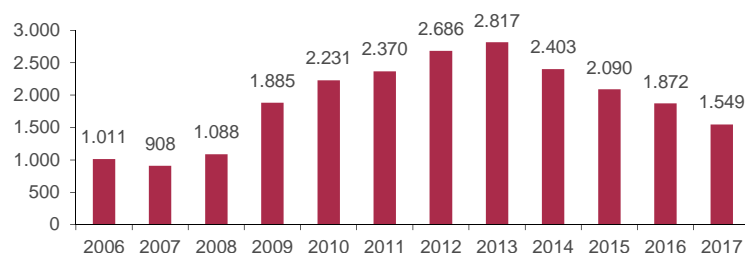

Fuente: Instituto Aragonés de Empleo
Explotación: Instituto Aragonés de Estadística

Ranking de las ocupaciones más demandadas

| Ocupación | Nº Demandantes |
|--|----------------|
| Peones de las industrias manufactureras | 975 |
| Personal de limpieza de oficinas, hoteles y otros establecimientos similares | 555 |
| Vendedores en tiendas y almacenes | 491 |
| Trabajadores cualificados en huertas, invernaderos, viveros y jardines | 304 |
| Peones agrícolas (excepto en huertas, invernaderos, viveros y jardines) | 208 |
| Peones de la construcción de edificios | 190 |
| Trabajadores cualificados en actividades ganaderas de porcino | 182 |
| Empleados administrativos sin tareas de atención al público no clasificados bajo otros epígrafes | 179 |
| Camareros asalariados | 171 |
| Cajeros y taquilleros (excepto bancos) | 160 |

Contratos. Año 2017

Unidad: Total anual de contratos registrados

Contratos según sector de actividad

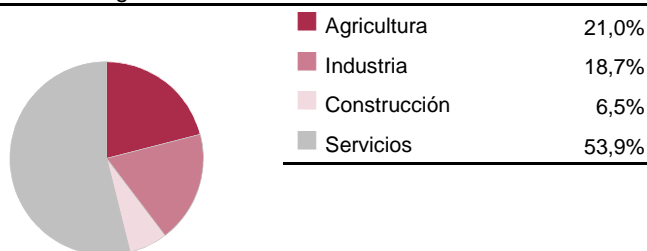

Contratos según sexo y edad

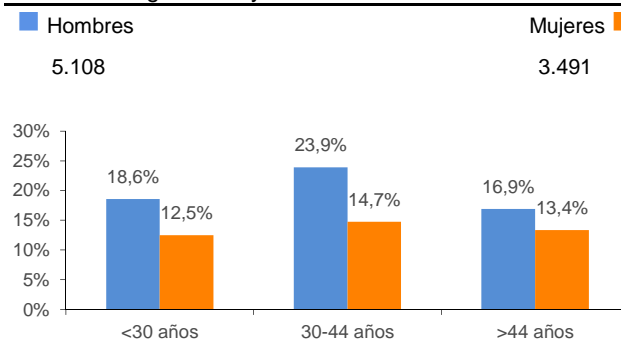

Fuente: Instituto Aragonés de Empleo
Explotación: Instituto Aragonés de Estadística

Contratos. Año 2017

Unidad: Total anual de contratos registrados

Según modalidad de los contratos

| | Nº contratos | Porcentaje |
|--------------|--------------|--------------|
| Total | 8.599 | 100,0 |
| Indefinidos | 840 | 9,8 |
| Temporales | 7.759 | 90,2 |

Evolución del total de contratos anual

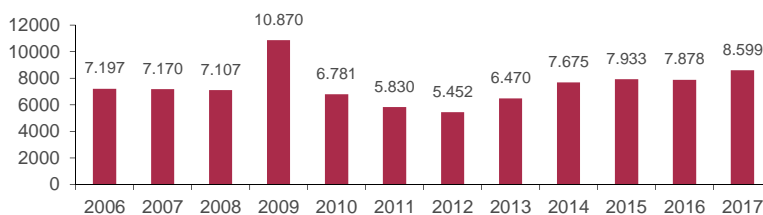

Ranking de ocupaciones más contratadas

| Ocupación | Nº de contratos |
|--|-----------------|
| Peones de las industrias manufactureras | 1.194 |
| Camareros asalariados | 748 |
| Peones agrícolas (excepto en huertas, invernaderos, viveros y jardines) | 725 |
| Ayudantes de cocina | 344 |
| Peones agropecuarios | 311 |
| Albañiles | 296 |
| Peones ganaderos | 277 |
| Personal de limpieza de oficinas, hoteles y otros establecimientos similares | 275 |
| Conductores asalariados de camiones | 253 |
| Auxiliares de enfermería de atención primaria | 207 |

Fuente: Instituto Aragonés de Empleo. Explotación: Instituto Aragonés de Estadística

Economía

Agricultura

Censo agrario, 2009

| Tipo de explotaciones | Número de explotaciones | Indicadores | |
|-------------------------|-------------------------|--|-----------|
| Total | 3.491 | Superficie agraria utilizada (SAU) (hectáreas) | 162.632,8 |
| Agrícolas | 2.848 | % de SAU sobre superficie total de la comarca | 53,1 |
| Ganaderas | 83 | % explotaciones cuyo titular es persona física | 85,2 |
| Agricultura y ganadería | 560 | Producción estándar total (miles de €) | 288.030 |

| Explotaciones según superficie | Número | Superficie agrícola según tipo de cultivo (Ha) | | | |
|---|---------|--|----------|----------|----------|
| | | Total | Secano | Regadío | |
| Nº explotaciones sin tierras | 88 | Cereales para grano | 89.203,7 | 49.724,6 | 39.479,1 |
| Nº explotaciones de menos de 5 has | 515 | Leguminosas para grano | 1.500,9 | 913,8 | 587,1 |
| Nº explotaciones de 5 a 50 has. | 1.944 | Patata | 18,9 | 0,9 | 17,9 |
| Nº explotaciones de 50 has o más | 944 | Cultivos industriales | 2.231,3 | 345,0 | 1.886,3 |
| | | Cultivos forrajeros | 20.453,2 | 2.618,0 | 17.835,2 |
| Ganadería | Número | Hortalizas, melones y fresas | 1.069,0 | 93,1 | 975,9 |
| Nº de unidades ganaderas | 207.145 | Flores, plantas ornamentales | 22,0 | 0,0 | 22,0 |
| Nº de cabezas de ganado Bovino | 13.207 | Semillas y plántulas | 147,3 | 0,0 | 147,3 |
| Nº de cabezas de ganado Ovino | 163.218 | Frutales | 1.607,3 | 995,3 | 612,0 |
| Nº de cabezas de ganado Caprino | 4.085 | Olivar | 472,7 | 130,4 | 342,3 |
| Nº de cabezas de ganado Porcino | 706.491 | Viñedo | 247,3 | 117,5 | 129,8 |
| Nº de cabezas de ganado Equino | 343 | Barbechos | 24.371,3 | - | - |
| Aves (excepto avestruces) | 993.246 | | | | |
| Conejas madres solo hembras reproductoras | 2.307 | | | | |
| Colmenas | 3.889 | | | | |

| Producción ecológica | | Unidades de trabajo | UTA |
|-------------------------|---------|---|-------|
| Agricultura ecológica | | Unidades de trabajo total | 2.737 |
| Número de explotaciones | 33 | Unidades de trabajo que son asalariados | 1.140 |
| Superficie (Ha) | 1.636,6 | Unidades de trabajo que son mano de obra familiar | 1.597 |
| Ganadería ecológica | | | |
| Número de explotaciones | 2 | | |

Fuente: Censo agrario, 2009. INE-IAEST.

El Censo agrario es una operación estadística que se realiza cada 10 años.

Oferta turística. Año 2016

| | Establecimientos | Plazas |
|-------------------------------|------------------|--------|
| Hoteles, hostales y similares | 23 | 659 |
| Viviendas de turismo rural | 50 | 447 |
| Campings | 2 | 418 |
| Apartamentos turísticos | 4 | 20 |
| Viviendas de uso turístico | 5 | 34 |

Fuente: IAEST

Parque de vehículos. Año 2016

| | Vehículos |
|------------------------|---------------|
| Total | 24.545 |
| Turismos | 15.361 |
| Motocicletas | 1.304 |
| Camiones y furgonetas | 5.020 |
| Autobuses | 35 |
| Tractores industriales | 271 |
| Otros vehículos | 1.305 |
| Ciclomotores | 1.249 |

Evolución del número de turismos

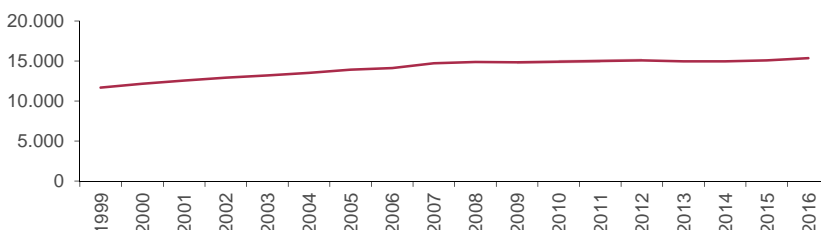

Fuente: Dirección General de Tráfico.

Antigüedad del Parque de vehículos. Año 2015

| Año de matriculación | Turismos | Autobuses | Motocicletas | Camiones y furgonetas | Tractores industriales | Otros vehículos |
|----------------------|----------|-----------|--------------|-----------------------|------------------------|-----------------|
| Antes de 1995 | 2.470 | 5 | 434 | 942 | 34 | 280 |
| De 1995 a 2005 | 7.164 | 16 | 319 | 2.380 | 94 | 682 |
| 2006 | 930 | 2 | 101 | 348 | 24 | 90 |
| 2007 | 937 | 4 | 114 | 364 | 14 | 80 |
| 2008 | 659 | 1 | 69 | 253 | 14 | 41 |
| 2009 | 507 | 1 | 46 | 193 | 5 | 18 |
| 2010 | 502 | 2 | 37 | 166 | 4 | 21 |
| 2011 | 399 | 1 | 30 | 111 | 16 | 17 |
| 2012 | 304 | 0 | 19 | 68 | 4 | 11 |
| 2013 | 334 | 1 | 22 | 59 | 16 | 9 |
| 2014 | 436 | 0 | 28 | 99 | 20 | 23 |
| 2015 | 442 | 1 | 29 | 91 | 11 | 22 |

Fuente: Instituto Aragonés de Estadística (IAEST) a partir de datos de la Dirección General de Tráfico.

Licencias de transporte. Año 2016

| Tipo | Código | Número de licencias |
|--|---------|---------------------|
| Transporte público mercancías ligeros nacional | MDL-N | 30 |
| Transporte público mercancías ligeros nacional empresa | MDLE-N | 12 |
| Transporte público mercancías nacional | MDP-N | 267 |
| Transporte público mercancías nacional empresa | MDPE-N | 84 |
| Transporte privado mercancías nacional | MPC-N | 113 |
| Transporte privado mercancías nacional empresa | MPCE-N | 71 |
| Operador de transporte (sin ámbito geográfico) | OT | 6 |
| Transporte público viajeros en autobús | VD | 0 |
| Transporte público viajeros en autobús nacional | VD-N | 24 |
| Transporte privado de viajeros nacional | VPC-N | 1 |
| Transporte público ambulancias nacional | VS-N | 0 |
| Transporte público ambulancias nacional empresa | VSE-N | 0 |
| Transporte privado ambulancias nacional | VSPC-N | 0 |
| Transporte privado ambulancias nacional empresa | VSPCE-N | 0 |
| Transporte público de viajeros en turismo nacional | VT-N | 22 |
| Transporte arrendamiento con conductor nacional | VTC-N | 0 |
| Transporte público mixtos | XD-N | 0 |

Fuente: Dirección General de Movilidad e Infraestructuras. Gobierno de Aragón.

Estructura productiva y renta

Renta disponible bruta. Años 2011 a 2014

| Renta disponible bruta (euros) | Comarca | Aragón |
|--------------------------------|-------------|----------------|
| 2011 | 426.858.328 | 21.039.897.000 |
| 2012 | 412.819.229 | 21.389.639.000 |
| 2013 | 393.066.007 | 20.754.889.000 |
| 2014 | 386.838.013 | 20.486.281.000 |

| Renta disponible bruta per cápita | Comarca | Aragón |
|-----------------------------------|---------|--------|
| 2011 | 12.877 | 15.619 |
| 2012 | 12.640 | 15.888 |
| 2013 | 12.255 | 15.380 |
| 2014 | 12.303 | 15.207 |

| Participación estimada sobre la renta disponible bruta de Aragón (%) | Comarca | Aragón |
|--|---------|---------|
| 2011 | 2,00% | 100,00% |
| 2012 | 1,99% | 100,00% |
| 2013 | 1,92% | 100,00% |
| 2014 | 1,90% | 100,00% |

Fuente: Instituto Aragonés de Estadística (IAEST).

Valor añadido bruto comarcal por ramas de actividad

Unidad: Miles de euros

| (*) Sectores | 2011 | 2012 | 2013 | 2014(P) | 2015 (A) | 2016 (1ªE) |
|--|----------------|----------------|----------------|----------------|----------------|----------------|
| Total VAB | 665.309 | 649.813 | 642.055 | 639.121 | 660.155 | 679.278 |
| A Agricultura, ganadería, silvicultura y pesca | 119.371 | 118.576 | 150.810 | 126.634 | 131.393 | 142.516 |
| B;E Extractivas, Energía y agua | 37.204 | 34.617 | 34.842 | 32.001 | 30.325 | 28.293 |
| C Industria manufacturera | 104.214 | 115.453 | 96.056 | 123.723 | 134.177 | 134.383 |
| F Construcción | 86.616 | 69.313 | 60.425 | 58.348 | 55.860 | 57.724 |
| G-J Comercio; reparación; transporte; hostelería; información y comunicaciones | 125.364 | 121.214 | 115.804 | 115.504 | 116.446 | 117.859 |
| K-N Actividades financieras, inmobiliarias; actividades profesionales, científicas y técnicas, administrativas y servicios auxiliares | 69.873 | 72.506 | 68.015 | 67.541 | 76.180 | 77.715 |
| O-U Administración pública y defensa; seguridad social obligatoria; educación; actividades sanitarias y de servicios sociales; otros servicios | 122.667 | 118.133 | 116.104 | 115.370 | 115.774 | 120.789 |

Empleo comarcal por ramas de actividad

Unidad: nº de empleos

| (*) Sectores | 2011 | 2012 | 2013 | 2014(P) | 2015 (A) | 2016 (1ªE) |
|--|---------------|---------------|---------------|---------------|---------------|---------------|
| Total Empleo | 12.522 | 11.846 | 11.452 | 11.506 | 11.608 | 11.789 |
| A Agricultura, ganadería, silvicultura y pesca | 2.993 | 2.965 | 3.073 | 2.940 | 3.070 | 3.154 |
| B;E Extractivas, Energía y agua | 208 | 208 | 211 | 207 | 204 | 213 |
| C Industria manufacturera | 2.441 | 2.315 | 2.088 | 2.272 | 2.320 | 2.378 |
| F Construcción | 1.150 | 963 | 845 | 804 | 827 | 805 |
| G-J Comercio; reparación; transporte; hostelería; información y comunicaciones | 3.378 | 3.050 | 2.867 | 2.922 | 2.873 | 2.903 |
| K-N Actividades financieras, inmobiliarias; actividades profesionales, científicas y técnicas, administrativas y servicios auxiliares | 584 | 557 | 551 | 556 | 544 | 543 |
| O-U Administración pública y defensa; seguridad social obligatoria; educación; actividades sanitarias y de servicios sociales; otros servicios | 1.768 | 1.789 | 1.817 | 1.804 | 1.770 | 1.793 |

(*) Clasificación nacional de actividades económicas a nivel de sección de actividad (CNAE-09).

(P): provisional; (A): avance; (1ªE): primera estimación

Productividad media

Unidad: Euros

| | 2011 | 2012 | 2013 | 2014(P) | 2015 (A) | 2016 (1ªE) |
|---------|--------|--------|--------|---------|----------|------------|
| Comarca | 53.131 | 54.855 | 56.065 | 55.547 | 56.871 | 57.620 |
| Aragón | 52.804 | 52.423 | 53.928 | 54.112 | 54.623 | 54.850 |

Fuente: Estructura productiva de las comarcas aragonesas. Valor añadido bruto y empleo. IAEST

Vivienda y Construcción

| Viviendas según tipo | | Distribución de las viviendas principales según régimen de tenencia | | Distribución de las viviendas convencionales según superficie útil | |
|----------------------|---------------|---|---------------|--|---------------|
| | Viviendas | Régimen | %Viviendas | Superficie (m ²) | %Viviendas |
| Total | 19.889 | Total | 100,0% | Total | 100,0% |
| Principales | 12.480 | En propiedad | | Hasta 45 m ² | 1,1% |
| Convencional | 12.480 | Compra, pagada | 39,2% | De 46 a 60 m ² | 5,0% |
| Alojamientos | 0 | Compra, hipoteca | 27,7% | De 61 a 75 m ² | 14,4% |
| No principales | 7.409 | Herencia o donación | 14,9% | De 76 a 90 m ² | 34,7% |
| Secundarias | 3.940 | En alquiler | 6,5% | De 91 a 105 m ² | 16,7% |
| Vacías | 3.469 | Cedida gratis/bajo precio | 4,5% | De 106 a 120 m ² | 10,2% |
| | | Otra forma | 7,2% | De 121 a 150 m ² | 8,9% |
| | | | | Más de 150 m ² | 9,0% |

Fuente: Censos de población y viviendas, 2011. INE-IAEST.

Licencias municipales de obra

Estadísticas de la construcción¹

| Año | Número de licencias | Edificios de nueva planta | Superficie a construir en edificios de nueva planta (m ²) | Viviendas construidas en edificios de nueva planta |
|------|---------------------|---------------------------|---|--|
| 2002 | 153 | 183 | 94.801 | 209 |
| 2003 | 154 | 204 | 121.536 | 288 |
| 2004 | 131 | 138 | 77.380 | 127 |
| 2005 | 131 | 133 | 75.785 | 243 |
| 2006 | 145 | 107 | 57.576 | 240 |
| 2007 | 122 | 94 | 65.842 | 305 |
| 2008 | 98 | 71 | 56.619 | 82 |
| 2009 | 90 | 40 | 16.634 | 55 |
| 2010 | 70 | 28 | 11.368 | 24 |
| 2011 | 60 | 29 | 20.500 | 25 |
| 2012 | 60 | 25 | 10.707 | 16 |
| 2013 | 43 | 16 | 26.267 | 5 |
| 2014 | 49 | 24 | 18.590 | 9 |
| 2015 | 52 | 19 | 11.304 | 5 |
| 2016 | 59 | 30 | 17.929 | 11 |

¹ Valores estimados.

NE: Dato no estimable por falta de información

Fuente: Estimaciones del IAEST a partir de la Estadística de Licencias municipales de obra del Ministerio de Fomento.

Transacciones inmobiliarias (compraventas de viviendas)

Compraventas según antigüedad de la vivienda

| Año | Total viviendas | Viviendas nuevas | Viviendas 2ª mano |
|------|-----------------|------------------|-------------------|
| 2004 | 221 | 88 | 133 |
| 2005 | 176 | 53 | 123 |
| 2006 | 313 | 138 | 175 |
| 2007 | 581 | 276 | 305 |
| 2008 | 317 | 139 | 178 |
| 2009 | 287 | 179 | 108 |
| 2010 | 300 | 135 | 165 |
| 2011 | 166 | 47 | 119 |
| 2012 | 207 | 64 | 143 |
| 2013 | 182 | 73 | 109 |
| 2014 | 184 | 55 | 129 |
| 2015 | 201 | 20 | 181 |
| 2016 | 178 | 8 | 170 |
| 2017 | 259 | 46 | 213 |

Compraventas según régimen de protección de la vivienda

| Año | Total viviendas | Viviendas libres | Viviendas protegidas |
|------|-----------------|------------------|----------------------|
| 2004 | 221 | 200 | 21 |
| 2005 | 176 | 174 | 2 |
| 2006 | 313 | 297 | 16 |
| 2007 | 581 | 446 | 135 |
| 2008 | 317 | 280 | 37 |
| 2009 | 287 | 228 | 59 |
| 2010 | 300 | 249 | 51 |
| 2011 | 166 | 139 | 27 |
| 2012 | 207 | 174 | 33 |
| 2013 | 182 | 180 | 2 |
| 2014 | 184 | 178 | 6 |
| 2015 | 201 | 192 | 9 |
| 2016 | 178 | 160 | 18 |
| 2017 | 259 | 250 | 9 |

Fuente: Estadística de Transacciones Inmobiliarias. Ministerio de Fomento.

Unidad: Compraventas de viviendas elevadas a escritura pública ante notario.

Catastro. Año 2015

Superficies catastrales

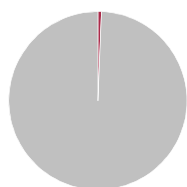

| Tipo | Hectáreas | % |
|---------|-----------|------|
| Urbana | 1.906,0 | 0,6 |
| Rústica | 304.356,6 | 99,4 |

Superficie de parcelas urbanas

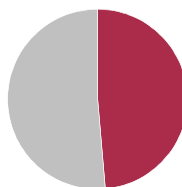

| Tipo | Hectáreas | % |
|------------|-----------|------|
| Edificadas | 926,5 | 48,6 |
| Solares | 979,5 | 51,4 |

Suelo urbano

| | Valor | % |
|-------------------------------------|-----------|------|
| Parcelas urbanas | | |
| Unidades | 19.330 | |
| Superficie (has) | 1.906,0 | |
| Bienes inmuebles | 32.973 | |
| Valor catastral (miles de €) | | |
| Total | 1.303.277 | |
| De la construcción | 697.380 | 53,5 |
| Del suelo | 605.897 | 46,5 |

Bienes inmuebles según uso

| Bienes inmuebles | |
|-------------------|--------|
| Residencial | 20.795 |
| Otros usos | |
| Almacén, Estac. | 4.827 |
| Comercial | 591 |
| Cultural | 70 |
| Ocio, Hostelería | 52 |
| Industrial | 3.051 |
| Deportivo | 66 |
| Suelo vacante | 3.214 |
| Oficinas | 132 |
| Edif. Singular | 39 |
| Religioso | 91 |
| Espectáculos | 20 |
| Sanidad, Benefic. | 24 |

Antigüedad de la construcción

| Año de construcción | Bienes inmuebles | % |
|---------------------|------------------|------|
| Antes de 1950 | 7.439 | 21,0 |
| 1950-1959 | 1.364 | 3,9 |
| 1960-1969 | 4.099 | 11,6 |
| 1970-1979 | 3.630 | 10,2 |
| 1980-1989 | 3.127 | 8,8 |
| 1990-1999 | 2.682 | 7,6 |
| 2000-2009 | 5.508 | 15,5 |
| 2010 y siguientes | 697 | 2,0 |
| Sin definir | 6.882 | 19,4 |

Suelo rústico

| | |
|----------------------------------|-----------|
| Número de parcelas | 98.172 |
| Número de subparcelas | 162.817 |
| Superficie total (hectáreas) | 304.356,6 |
| Valor catastral (miles de euros) | 330.998 |

Impuesto de Bienes Inmuebles (I.B.I). Año 2016

| | Urbana | Rústica |
|------------------------------|-----------|-----------|
| Número de recibos | 31.466 | 12.593 |
| Base imponible (miles de €) | 1.146.191 | 297.088 |
| Base liquidable (miles de €) | 1.065.963 | 289.858 |
| Cuota íntegra (€) | 6.486.866 | 1.892.641 |
| Cuota líquida (€) | 6.432.440 | 1.879.353 |

Evolución anual de la valoración catastral de los bienes residenciales (miles de €)

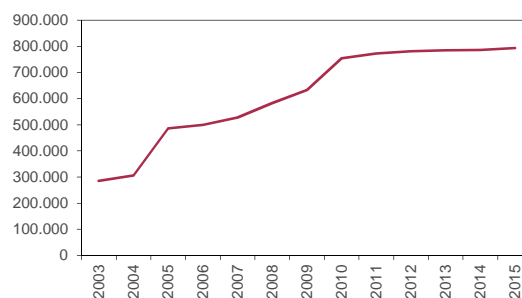

Fuente: Dirección General del Catastro

Presupuestos de entidades locales. Presupuesto comarcal.

| | Presupuestos (€) | | | Liquidaciones de presupuestos (€) | | |
|--|------------------|------------------|------------------|-----------------------------------|------------------|------------------|
| | 2013 | 2014 | 2015 | 2012 | 2013 | 2014 |
| Estado de la información | C | C | C | C | C | C |
| INGRESOS | | | | | | |
| Total ingresos | 3.374.233 | 3.944.346 | 4.129.905 | 3.887.652 | 4.294.162 | 3.545.345 |
| Impuestos directos | 0 | 0 | 0 | 0 | 0 | 0 |
| Impuestos indirectos | 0 | 0 | 0 | 0 | 0 | 0 |
| Tasas y otros ingresos | 1.022.178 | 1.009.178 | 987.435 | 1.060.986 | 1.133.205 | 1.008.510 |
| Transferencias corrientes | 2.223.554 | 2.934.168 | 3.141.471 | 2.815.372 | 3.159.446 | 2.312.657 |
| Ingresos patrimoniales | 3.000 | 1.000 | 1.000 | 11.294 | 1.510 | 1.975 |
| Enajenación inversiones reales | 0 | 0 | 0 | 0 | 0 | 0 |
| Transferencias de capital | 125.501 | 0 | 0 | 0 | 0 | 222.202 |
| Activos financieros | 0 | 0 | 0 | 0 | 0 | 0 |
| Pasivos financieros | 0 | 0 | 0 | 0 | 0 | 0 |
| GASTOS | | | | | | |
| Total gastos | 3.374.233 | 3.944.346 | 4.129.905 | 4.649.945 | 4.564.714 | 0 |
| Clasificación por capítulos | | | | | | |
| Gastos de personal | 671.210 | 636.910 | 560.840 | 458.789 | 587.477 | 520.875 |
| Gastos en bienes corrientes y servicios | 1.563.415 | 1.477.427 | 1.579.133 | 1.370.695 | 1.487.489 | 1.261.874 |
| Gastos financieros | 3.000 | 2.000 | 2.000 | 0 | 1.279 | 256 |
| Transferencias corrientes | 895.226 | 1.349.298 | 1.528.777 | 1.127.029 | 1.227.711 | 1.311.881 |
| Fondo de contingencia | 0 | 0 | 0 | - | 0 | 0 |
| Inversiones reales | 172.000 | 129.000 | 49.000 | 32.807 | 18.598 | 207.378 |
| Transferencias de capital | 69.383 | 349.711 | 410.155 | 1.660.625 | 1.242.159 | 722.105 |
| Activos financieros | 0 | 0 | 0 | 0 | 0 | 0 |
| Pasivos financieros | 0 | 0 | 0 | 0 | 0 | 4.024.368 |
| Clasificación por áreas de gasto | | | | | | |
| Deuda Pública | 0 | 0 | 0 | 0 | 0 | 0 |
| Servicios públicos básicos | 1.267.381 | 1.275.943 | 1.248.007 | 1.232.247 | 1.342.688 | 1.246.130 |
| Actuaciones de protección y promoción social | 980.160 | 1.056.982 | 1.091.802 | 972.660 | 1.084.447 | 1.050.407 |
| Produc. bienes públicos de carácter preferente | 329.080 | 666.880 | 678.461 | 339.524 | 562.156 | 594.251 |
| Actuaciones de carácter económico | 332.763 | 484.091 | 653.485 | 1.741.957 | 1.256.670 | 830.193 |
| Actuaciones de carácter general | 464.850 | 460.450 | 458.150 | 363.556 | 318.754 | 303.387 |

Fuente: Ministerio de Hacienda y Administraciones Públicas. Secretaría General de Coordinación Autónoma y Local.

Estado de la información:

C= Consolidado

P= Prorrogado

E= Clasificación Económica de la Administración General

N= Sin información

Resultados electorales

Elecciones municipales, 2015.

| Participación | Votos | % |
|---------------|--------|-------|
| Electores | 24.460 | |
| Votantes | 16.995 | 69,5% |
| Abstenciones | 7.465 | 30,5% |
| Votos blancos | 463 | |
| Votos nulos | 273 | |

| Candidaturas | Votos | % | Concejales |
|-------------------|-------|-------|------------|
| PSOE | 7.388 | 45,2% | 72 |
| PP | 5.132 | 31,4% | 47 |
| EPC-ZGZ | 1.207 | 7,4% | 2 |
| PAR | 1.163 | 7,1% | 20 |
| CHA | 943 | 5,8% | 9 |
| IU-ZGZ | 289 | 1,8% | 4 |
| COMPR. CON ARAGON | 116 | 0,7% | 2 |
| AE EL FRAGO | 50 | 0,3% | 5 |
| UCIN | 26 | 0,2% | 1 |
| GANAR-ZRZ | 22 | 0,1% | 1 |
| FIA | 0 | 0,0% | 0 |

Fuente: Ministerio del Interior

Elecciones a Cortes de Aragón, 2015.

| Participación | Votos | % |
|---------------|--------|-------|
| Electores | 24.161 | |
| Votantes | 16.872 | 69,8% |
| Abstenciones | 7.289 | 30,2% |
| Votos blancos | 325 | |
| Votos nulos | 210 | |

| Candidaturas | Votos | % |
|-------------------|-------|-------|
| PSOE | 6.465 | 39,6% |
| PP | 4.726 | 28,9% |
| PODEMOS | 2.175 | 13,3% |
| PAR | 785 | 4,8% |
| C's | 692 | 4,2% |
| IU | 612 | 3,7% |
| CHA | 603 | 3,7% |
| UPyD | 75 | 0,5% |
| EB | 48 | 0,3% |
| PACMA | 47 | 0,3% |
| COMPR. CON ARAGON | 43 | 0,3% |
| PCPE | 25 | 0,2% |
| EQUO | 13 | 0,1% |
| RECORTES CERO | 10 | 0,1% |
| FIA | 10 | 0,1% |
| BAR | 8 | 0,0% |

Fuente: Gobierno de Aragón.

Elecciones al Congreso de los Diputados. Diciembre de 2015.

| Participación | Votos | % |
|---------------|--------|-------|
| Electores | 23.997 | |
| Votantes | 17.610 | 73,4% |
| Abstenciones | 6.387 | 26,6% |
| Votos blancos | 17.277 | |
| Votos nulos | 185 | |

| Candidaturas | Votos | % |
|-----------------------|-------|-------|
| PP-PAR | 5.794 | 33,5% |
| PSOE | 5.942 | 34,4% |
| PODEMOS | 2.405 | 13,9% |
| C's | 1.957 | 11,3% |
| IU-CHA-UPeC | 897 | 5,2% |
| UPYD | 89 | 0,5% |
| PACMA | 45 | 0,3% |
| EB | 43 | 0,2% |
| VOX | 37 | 0,2% |
| RECORTES CERO-G VERDE | 18 | 0,1% |
| PCPE | 34 | 0,2% |
| Independientes-FIA | 16 | 0,1% |

Fuente: Ministerio del Interior.

Elecciones al Congreso de los Diputados. Junio de 2016.

| Participación | Votos | % |
|---------------|--------|-------|
| Electores | 23.790 | |
| Votantes | 17.059 | 71,7% |
| Abstenciones | 6.731 | 28,3% |
| Votos blancos | 178 | |
| Votos nulos | 152 | |

| Candidaturas | Votos | % |
|---------------------------|-------|-------|
| PP-PAR | 6.218 | 37,2% |
| PSOE | 5.826 | 34,8% |
| PODEMOS-IU-EQUO | 2.597 | 15,5% |
| C's | 1.863 | 11,1% |
| PACMA | 62 | 0,4% |
| EB | 50 | 0,3% |
| VOX | 29 | 0,2% |
| UPyD | 25 | 0,1% |
| RECORTES CERO-GRUPO VERDE | 18 | 0,1% |
| PCPE | 15 | 0,1% |
| MAS | 13 | 0,1% |
| INDEPENDIENTES-FIA | 13 | 0,1% |
| ENTABAN | - | - |
| FE de las JONS | - | - |
| UDT | - | - |

Fuente: Ministerio del Interior. Resultados provisionales