

Estadística Local de Aragón. Ficha territorial.

MUNICIPIO: Aguatón

La presente ficha territorial es el resultado de compilar por área geográfica la información estadística disponible en las diversas áreas temáticas.

Fecha de la última actualización: 8 de junio de 2017

CONTENIDO TEMÁTICO:

- Territorio
- Infraestructuras y equipamientos
- Medio ambiente
- Población y hogares
- Enseñanza no universitaria
- Mercado de trabajo
- Economía
- Vivienda y construcción
- Presupuestos de entidades locales
- Resultados electorales

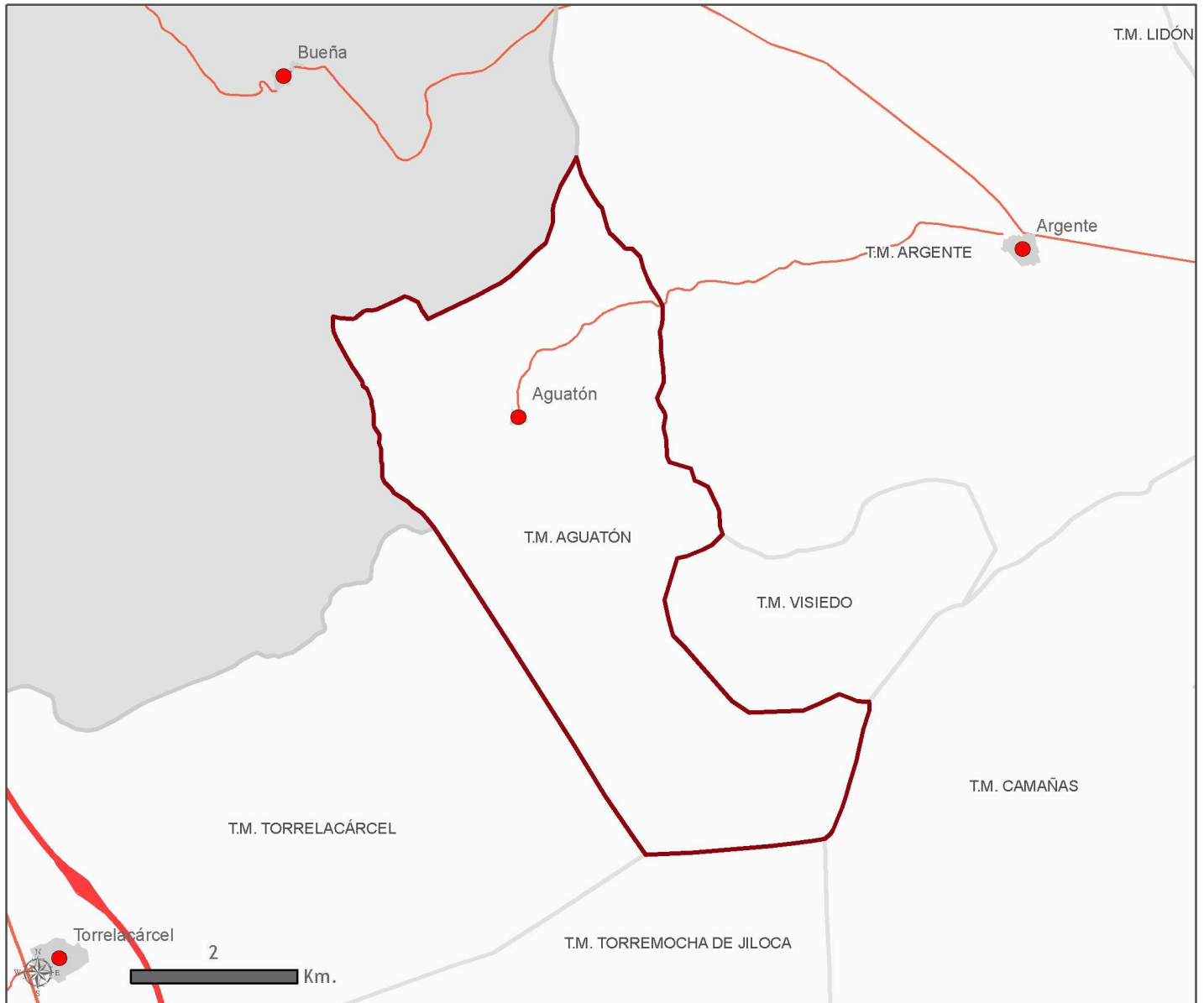

Leyenda

- | | | | |
|--|-------------------|--|-----------------------|
| | Limite autonómico | | Capital de municipio |
| | Limite provincial | | Núcleos |
| | Limite comarcal | | Autopistas y autovías |
| | Limite municipal | | Nacionales |
| | Ríos | | Resto de carreteras |
| | Embalses | | Red de Ferrocarril |

Observaciones:

Proyección cartográfica: ETRS89. UTM Huso 30 N.
Fuente de información: CINTA. Gobierno de Aragón.
Año de creación: 2015



| | |
|-----------------------------|------------------------------|
| Código INE: | 44003 |
| Número de entidades: | 1 |
| Superficie: | 21,6 km ² |
| Capital: | Aguatón |
| Altitud: | 1224 m |
| Coordenadas UTM ETRS89: | X=649281,89 Y=4503766,97 H30 |

Territorio

Relación de unidades poblacionales

| Clasificación | Denominación | Población |
|----------------------|----------------|-----------|
| 1.- Municipio | Aguatón | 19 |
| 2.- Entidad singular | Aguatón | 19 |
| 3.- Núcleo | Aguatón | 19 |
| 4.- Diseminado | *Diseminado* | 0 |

Fuente: Nomenclator del Padrón municipal de habitantes, 1-1-2016. IAEST

Infraestructuras y Equipamientos

| Indicador | Valor indicador | Unidad | Año | Fuente |
|---|-----------------|-------------------|------|--|
| Agua | | | | |
| Estaciones depuradoras de aguas residuales | 0 | Número | 2016 | Instituto Aragonés de Estadística |
| Fuentes de agua mineromedicinales | 0 | Número | 2006 | |
| Sanidad | | | | |
| Farmacias | 0 | Número | 2015 | Instituto Aragonés de Estadística Datos a diciembre |
| Consultorios | 1 | Número | 2015 | |
| Cultura | | | | |
| Bibliotecas | | | | Encuesta de Bibliotecas. INE-IAEST |
| Central de CCAA | 0 | Número | 2014 | |
| Públicas | 0 | Número | 2014 | |
| No especializadas | 0 | Número | 2014 | |
| Instituciones de enseñanza superior | 0 | Número | 2014 | |
| Especializadas | 0 | Número | 2014 | |
| Sociales | | | | |
| Residencias para mayores | 0 | nº de residencias | 2016 | Guía de Recursos Sociales. Dpto. de Servicios Sociales y Familia. |
| Plazas para mayores en residencias | 0 | nº de plazas | 2016 | |
| Centros de día para personas mayores | 0 | nº de centros | 2016 | |
| Plazas en centros de día para personas mayores | 0 | nº de plazas | 2016 | |
| Servicios Sociales de Base y Centros Municipales de Servicios Sociales | 0 | nº de centros | 2013 | |

Medio ambiente

Indicadores medioambientales

| Indicador | Valor indicador | Unidad | Año | Fuente |
|--|-----------------|--------------|------|--|
| Zonas desfavorecidas y con limitaciones ambientales | | | | |
| Zona de clasificación del municipio | Montaña | | | Ministerio de Agricultura, Alimentación y Medio Ambiente |
| Sistema montañoso | Sistema Ibérico | | | |
| Agua | | | | |
| Viviendas con abastecimiento público de agua corriente | 100,0 | % viviendas | 2011 | Censos de población y viviendas. |
| Habitantes equivalentes de la/s estación/es depuradora/s | - | Hab/Eq | 2016 | Instituto Aragonés de Estadística |
| Superficie regable en relación a la SAU | 56,8 | % superficie | 2009 | Censo agrario |
| Residuos | | | | |
| Contenedores de vidrio | 1 | Número | 2015 | ECOVIDRIO. |
| Vidrio doméstico recogido | 500 | Kg | 2015 | ECOVIDRIO. |
| Kg de vidrio doméstico recogido por habitante y año | 26,3 | Kg/hab | 2015 | ECOVIDRIO, IAEST. |
| Contenedores de pilas | 1 | Número | 2007 | Dpto. Agricultura, Ganadería y Medio Ambiente |
| Pilas recogidas | 13 | Kg | 2007 | |
| Kg de pilas recogido por habitante y año | 0,57 | Kg/hab | 2007 | |
| Contenedores de papel y cartón | 1 | Número | 2014 | Dpto. Agricultura, Ganadería y Medio Ambiente |
| Kg de papel/cartón recogidos en contenedor azul | 192 | Kg | 2014 | |
| Contenedores de envases ligeros | 1 | Número | 2014 | Dpto. Agricultura, Ganadería y Medio Ambiente |
| Kg recogidos en contenedores de envases ligeros | 144 | Kg | 2014 | |
| Riesgos naturales | | | | |
| Incendios forestales | 0 | Número | 2014 | Instituto Aragonés de Estadística |
| Superficie forestal afectada en incendios | 0,0 | Hectáreas | 2014 | |
| Agricultura ecológica | | | | |
| Superficie total inscrita en agricultura ecológica | 0,0 | Hectáreas | 2014 | Comité Aragonés de Agricultura Ecológica. |
| Superficie calificada en agricultura ecológica | 0,0 | Hectáreas | 2014 | |
| Superficie calificada en reconversión | 0,0 | Hectáreas | 2014 | |
| Superficie calificada en primer año en prácticas | 0,0 | Hectáreas | 2014 | |

Usos del suelo según Corine Land Cover

| Usos | Hectáreas | % |
|---|-----------|------|
| Superficies artificiales | 0,0 | 0,0 |
| Zonas agrícolas | 760,7 | 35,2 |
| Zonas forestales con vegetación natural y espacios abiertos | 1.402,4 | 64,8 |
| Zonas húmedas | 0,0 | 0,0 |
| Superficies de agua | 0,0 | 0,0 |

Fuente: Dpto. de Medio Ambiente del Gobierno de Aragón, según datos del Instituto Geográfico Nacional. Corine Land Cover 2006.

Medio ambiente

Centrales y potencia instalada para la producción de energía eléctrica con fuentes renovables, cogeneración y residuos.

| | Nº centrales | Potencia instalada (KW) |
|---|--------------|-------------------------|
| Renovable-Hidráulica (menos de 50 MW) | 0 | 0 |
| Renovable-Eólica | 0 | 0 |
| Renovable-Fotovoltaica | 0 | 0 |
| Renovable-Cogeneración con biogás o con biomasa | 0 | 0 |
| Renovable-Centrales que usan biogás de residuos sólidos urbanos | 0 | 0 |
| Cogeneración con Gas natural | 0 | 0 |
| Cogeneración con fuel oil, gas oil o GLP | 0 | 0 |
| Centrales que usan residuos industriales | 0 | 0 |
| Tratamientos de residuos (purines) con cogeneración | 0 | 0 |

Fuente: Instituto Aragonés de Estadística (IAEST), a partir de datos del Registro de Ministerio de Industria, Energía y Turismo. Datos a 31-12-2013.

Población y hogares

Estructura de población a 1 de enero de 2016.

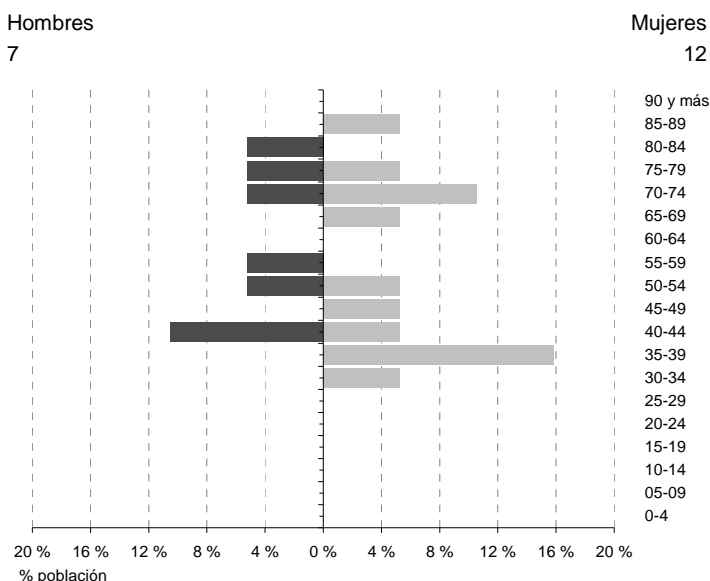

| Indicadores demográficos | Municipio | Aragón |
|----------------------------|-----------|--------|
| Población de 65 y más años | 42,1% | 21,3% |
| Edad media | 57,8 | 44,4 |
| Tasa global de dependencia | 72,7 | 54,7 |
| Tasa de feminidad | 171,4 | 102,2 |
| Extranjeros | 0,0% | 10,1% |

Pob. 65 y más $(\text{Pob. } \geq 65 / \text{Pob. Total}) \times 100$
 TG. dependencia $(\text{Pob. } \leq 14 + \text{Pob. } \geq 65 / \text{Pob. de 15 a 64}) \times 100$
 Feminidad $(\text{Pob. Total mujeres} / \text{Pob. Total hombres}) \times 100$
 Extranjeros $(\text{Pob. Extranjera} / \text{Pob. Total}) \times 100$

Fuente: Padrón municipal de habitantes a 1-1-2016. INE-IAEST.

Evolución de la población

Evolución censal

| Año | Población |
|------|-----------|
| 1910 | 185 |
| 1920 | 179 |
| 1930 | 194 |
| 1940 | 139 |
| 1950 | 153 |
| 1960 | 129 |
| 1970 | 73 |
| 1981 | 50 |
| 1991 | 32 |
| 2001 | 26 |
| 2011 | 20 |

Cifras oficiales a 1 de enero

| Año | Población |
|------|-----------|
| 2006 | 24 |
| 2007 | 21 |
| 2008 | 21 |
| 2009 | 21 |
| 2010 | 21 |
| 2011 | 20 |
| 2012 | 20 |
| 2013 | 19 |
| 2014 | 18 |
| 2015 | 19 |
| 2016 | 19 |

Evolución censal de la población

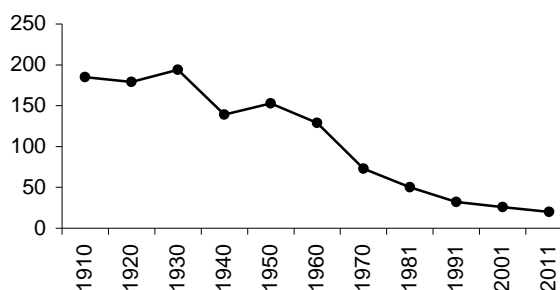

Fuentes para evolución censal: Censos de población de 1900 a 2011. Se ha recalculado la población según la estructura territorial del municipio en 2011.

Fuente para poblaciones oficiales: Padrón municipal de habitantes a 1 de enero de cada año.

Movimiento natural y migratorio de la población

Evolución anual de los indicadores de movimiento natural de población

| | 1991 | 1996 | 2001 | 2006 | 2011 | 2015 |
|------------------------|----------|----------|----------|----------|----------|----------|
| Nacimientos | 0 | 0 | 0 | 0 | 0 | 0 |
| Niños | 0 | 0 | 0 | 0 | 0 | 0 |
| Niñas | 0 | 0 | 0 | 0 | 0 | 0 |
| Defunciones | 0 | 1 | 1 | 0 | 0 | 0 |
| Hombres | 0 | 1 | 1 | 0 | 0 | 0 |
| Mujeres | 0 | 0 | 0 | 0 | 0 | 0 |
| Saldo vegetativo | 0 | -1 | -1 | 0 | 0 | 0 |
| Matrimonios | 0 | 0 | 0 | 0 | 0 | 0 |
| Religiosos | 0 | 0 | 0 | 0 | 0 | 0 |
| Exclusivamente civiles | 0 | 0 | 0 | 0 | 0 | 0 |

Evolución anual de los indicadores de movimientos migratorios

| | 1991 | 1996 | 2001 | 2006 | 2011 | 2015 |
|------------------|------|------|------|------|------|------|
| Emigraciones | 0 | 0 | 0 | 2 | 1 | 0 |
| Inmigraciones | 0 | 0 | 0 | 0 | 1 | 0 |
| Saldo migratorio | 0 | 0 | 0 | -2 | 0 | 0 |

Tasas. Año 2015.

| | Municipio | Aragón |
|------------------------------|-----------|--------|
| Tasa bruta de natalidad (‰) | 0,0 | 8,7 |
| Tasa bruta de mortalidad (‰) | 0,0 | 10,3 |
| Tasa de nupcialidad (‰) | 0,0 | 3,2 |

· Saldo vegetativo: Nacimientos menos defunciones.

· Emigraciones: Bajas por variación residencial.

· Inmigraciones: Altas por variación residencial.

· Saldo migratorio: Altas menos bajas por variación residencial.

· Tasa bruta de natalidad: Nacimientos por cada mil habitantes.

· Tasa bruta de mortalidad: Muertes por cada mil habitantes.

· Tasa de nupcialidad: Matrimonios por cada mil habitantes.

Fuente: Movimiento natural de población. INE-IAEST.

Residentes en viviendas principales. Censo de población y viviendas, 2011

· Esta explotación incluye exclusivamente a los residentes en viviendas principales.
· Se considera hogar al grupo de personas que reside en la misma vivienda principal.

Distribución de la población de 16 y más años según estado civil

| | Ambos sexos | Hombres | Mujeres |
|-----------------------|---------------|---------------|---------------|
| Total | 100,0% | 100,0% | 100,0% |
| Solteros | 10,0% | 25,0% | 0,0% |
| Casados | 90,0% | 75,0% | 100,0% |
| Viudos | 0,0% | 0,0% | 0,0% |
| Separados/divorciados | 0,0% | 0,0% | 0,0% |

Distribución de la población de 25 años y más según nivel máximo de estudios alcanzados

| | Ambos sexos | Hombres | Mujeres |
|--------------------------|---------------|---------------|---------------|
| Total | 100,0% | 100,0% | 100,0% |
| Analfabetos | 0,0% | 0,0% | 0,0% |
| Sin estudios | 50,0% | 62,5% | 41,7% |
| ESO, EGB, Bachiller Ele. | 0,0% | 0,0% | 0,0% |
| Bachillerato Superior | 5,0% | 12,5% | 0,0% |
| FP Grado Medio | 0,0% | 0,0% | 0,0% |
| FP Grado Superior | 0,0% | 0,0% | 0,0% |
| Diplomatura | 35,0% | 0,0% | 58,3% |
| Licenciatura y Grado | 10,0% | 25,0% | 0,0% |
| Doctorado y Máster | 0,0% | 0,0% | 0,0% |

Distribución de la población de 16 y más años por relación con la actividad y sexo

| | Ambos sexos | Hombres | Mujeres |
|---|---------------|---------------|---------------|
| Total | 100,0% | 100,0% | 100,0% |
| Activos | 50,0% | 37,5% | 58,3% |
| Ocupado | 40,0% | 12,5% | 58,3% |
| Parado | 10,0% | 25,0% | 0,0% |
| Inactivos | 50,0% | 62,5% | 41,7% |
| Persona con invalidez laboral permanente | 0,0% | 0,0% | 0,0% |
| Jubilado, prejubilado, pensionista o rentista | 50,0% | 62,5% | 41,7% |
| Estudiante | 0,0% | 0,0% | 0,0% |
| Otra situación | 0,0% | 0,0% | 0,0% |

Hogares según número de miembros

| | Número de hogares |
|-------------------------------|-------------------|
| Total | 7 |
| 1 persona | 1 |
| 2 personas | 2 |
| 3 personas | 1 |
| 4 personas | 3 |
| 5 personas | 0 |
| 6 personas | 0 |
| 7 personas o más | 0 |
| Tamaño medio del hogar | 3,0 |

Distribución de las personas de 16 a 64 años según formas de convivencia

| Forma de convivencia | Porcentaje personas |
|--------------------------------------|---------------------|
| Total | 100,0% |
| Solos | 10,0% |
| Con sus padres, sin pareja | 80,0% |
| Con su pareja sin hijos ni padres | 0,0% |
| Con su pareja e hijos | 0,0% |
| Con su pareja y alguno de sus padres | 0,0% |
| Otra forma | 10,0% |

Distribución de las personas de 65 y más años, según formas de convivencia

| Forma de convivencia | Porcentaje personas |
|-----------------------|---------------------|
| Total | 100,0% |
| Sólo | 0,0% |
| Sólo con su pareja | 20,0% |
| Sin pareja con hijos | 0,0% |
| Con su pareja e hijos | 80,0% |
| Otra forma | 0,0% |

Fuente: Censos de población y viviendas, 2011. Explotación IAEST

Los Censos de población y viviendas, 2011 es una operación estadística de carácter muestral, con fecha de referencia 1 de noviembre de 2011. En los municipios de menos de 2000 habitantes el error muestral puede ser elevado.

Población vinculada a otros municipios

Personas residentes en viviendas principales por disposición de una segunda vivienda (en propiedad, alquiler o cedida gratis).

Ranking de los municipios en los que las personas residentes en viviendas principales pasan más de 14 noches al año fuera de su municipio de residencia

| | | Destino | Personas |
|---|-----------|----------|----------|
| Personas que pasan más de 14 noches al año fuera de su municipio de residencia | 19 | Zaragoza | 14 |
| Disponen de segunda residencia: | 19 | Teruel | 2 |
| No disponen de segunda residencia | 0 | | |
| Personas que no pasan más de 14 noches al año fuera de su municipio | 1 | | |

Fuente: Censos de población y viviendas, 2011

Los Censos de población y viviendas, 2011 es una operación estadística de carácter muestral. En los municipios de menos de 2000 habitantes el error muestral puede ser elevado.

Los Censos de población y viviendas son operaciones estadísticas que se realizan cada 10 años.

Enseñanza no universitaria

Curso 2015/2016 por titularidad

| | Total | Pública | Privada |
|------------|-------|---------|---------|
| Centros | 0 | 0 | 0 |
| Profesores | 0 | 0 | 0 |
| Alumnos | 0 | 0 | 0 |

Fuente: Estadística de la enseñanza no universitaria. IAEST.

Mercado de trabajo

Afiliaciones a la Seguridad Social

Unidad: media anual

Afiliaciones por sector de actividad. Todos los regímenes

| | 2013 | | 2014 | | 2015 | | 2016 | |
|----------------|--------------|--------------|--------------|--------------|--------------|--------------|--------------|--------------|
| | Afiliaciones | % | Afiliaciones | % | Afiliaciones | % | Afiliaciones | % |
| Total | 4 | 100,0 | 5 | 100,0 | 5 | 100,0 | 5 | 100,0 |
| Agricultura | 2 | 50,0 | 3 | 60,0 | 3 | 60,0 | 3 | 60,0 |
| Industria | 0 | 0,0 | 0 | 0,0 | 0 | 0,0 | | 0,0 |
| Construcción | 0 | 0,0 | 0 | 0,0 | 0 | 0,0 | | 0,0 |
| Servicios | 2 | 50,0 | 2 | 40,0 | 2 | 40,0 | 2 | 40,0 |
| Sin clasificar | 0 | 0,0 | 0 | 0,0 | 0 | 0,0 | 0 | 0,0 |

En el año 2012 los regímenes especiales de Empleados del hogar y Trabajadores Agrarios por cuenta ajena, se han integrado dentro del régimen general como sistemas especiales).

Trabajadores por cuenta propia (R.E.T.A.) según sector de actividad

| | 2013 | | 2014 | | 2015 | | 2016 | |
|--------------|----------|--------------|----------|--------------|----------|--------------|----------|--------------|
| | Personas | % | Personas | % | Personas | % | Personas | % |
| Total | 2 | 100,0 | 3 | 100,0 | 3 | 100,0 | 3 | 100,0 |
| Agricultura | 2 | 100,0 | 3 | 100,0 | 3 | 100,0 | 3 | 100,0 |
| Industria | 0 | 0,0 | 0 | 0,0 | 0 | 0,0 | 0 | 0,0 |
| Construcción | 0 | 0,0 | 0 | 0,0 | 0 | 0,0 | 0 | 0,0 |
| Servicios | 0 | 0,0 | 0 | 0,0 | 0 | 0,0 | 0 | 0,0 |

Fuente: Tesorería General de la Seguridad Social. Explotación: Instituto Aragonés de Estadística (IAEST).

Paro registrado

Unidad: media anual de demandantes parados

En el año 2013 la media anual de paro registrado es 0.

Evolución de la media anual de demandantes parados

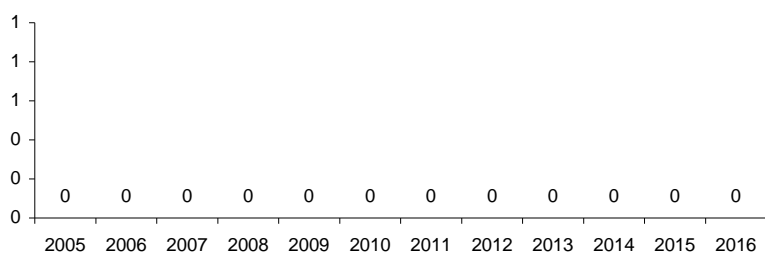

Fuente: Instituto Aragonés de Empleo. Explotación: Instituto Aragonés de Estadística

Contratos

Unidad: Total anual de contratos registrados

Contratos según sector de actividad. Año 2016

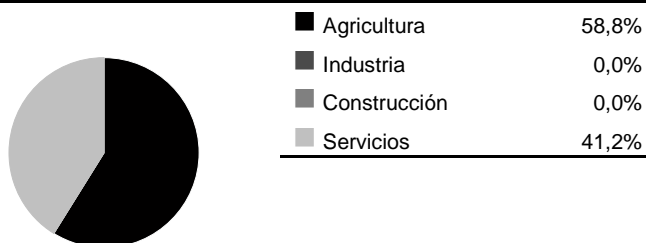

Fuente: Instituto Aragonés de Empleo. Explotación: Instituto Aragonés de Estadística

Contratos según sexo y edad. Año 2016

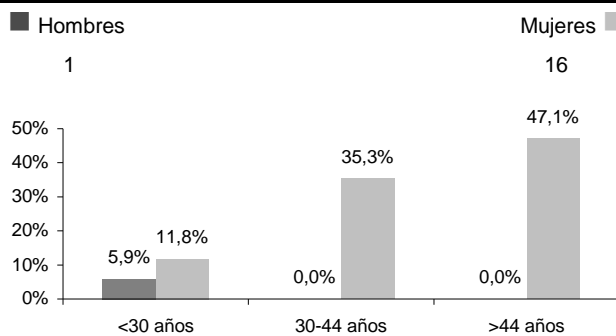

Contratos

Unidad: Total anual de contratos registrados

Según modalidad de los contratos. Año 2016

| | Nº contratos | Porcentaje |
|--------------|--------------|--------------|
| Total | 17 | 100,0 |
| Indefinidos | | 0,0 |
| Temporales | 17 | 100,0 |

Evolución del total de contratos anual

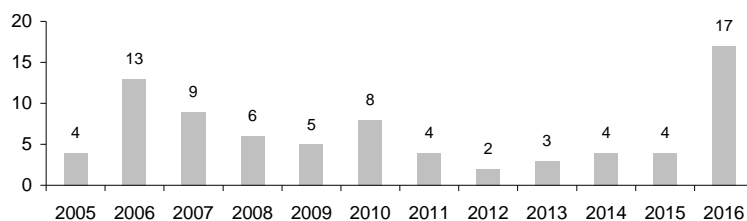

Ranking de ocupaciones más contratadas. Año 2016

| Ocupación | Nº de contratos |
|---|-----------------|
| Peones agrícolas (excepto en huertas, invernaderos, viveros y jardines) | 10 |
| Promotores de venta | 5 |
| Peones agrícolas en huertas, invernaderos, viveros y jardines | 2 |

Fuente: Instituto Aragonés de Empleo. Explotación: Instituto Aragonés de Estadística.

Economía

Agricultura

| Tipo de explotaciones | Número de explotaciones | Indicadores | |
|-------------------------|-------------------------|--|---------|
| Total | 9 | Superficie agraria utilizada (SAU) (hectáreas) | 1.225,9 |
| Agrícolas | 6 | % de SAU sobre superficie total del municipio | 56,8 |
| Ganaderas | 0 | % explotaciones cuyo titular es persona física | 88,9 |
| Agricultura y ganadería | 3 | Producción estándar total (miles de €) | 298 |

| Explotaciones según superficie | Número | Superficie agrícola según tipo de cultivo (Ha) | | | |
|------------------------------------|--------|--|--------|---------|------|
| | | Total | Secano | Regadío | |
| Nº explotaciones sin tierras | 0 | Cereales para grano | 452,2 | 393,0 | 59,3 |
| Nº explotaciones de menos de 5 has | 0 | Leguminosas para grano | 6,0 | 6,0 | 0,0 |
| Nº explotaciones de 5 a 50 has. | 3 | Patata | 0,0 | 0,0 | 0,0 |
| Nº explotaciones de 50 has o más | 6 | Cultivos industriales | 0,0 | 0,0 | 0,0 |
| | | Cultivos forrajeros | 0,0 | 0,0 | 0,0 |
| | | Hortalizas, melones y fresas | 0,0 | 0,0 | 0,0 |
| | | Flores, plantas ornamentales | 0,0 | 0,0 | 0,0 |
| | | Semillas y plántulas | 0,0 | 0,0 | 0,0 |
| | | Frutales | 0,0 | 0,0 | 0,0 |
| | | Olivar | 0,0 | 0,0 | 0,0 |
| | | Viñedo | 0,0 | 0,0 | 0,0 |
| | | Barbechos | 264,3 | - | - |

| Producción ecológica | | Unidades de trabajo | UTA |
|-----------------------|-------------------------|---|-----|
| Agricultura ecológica | | Unidades de trabajo total | 6 |
| | Número de explotaciones | Unidades de trabajo que son asalariados | 0 |
| | Superficie (Ha) | Unidades de trabajo que son mano de obra familiar | 6 |
| Ganadería ecológica | | | |
| | Número de explotaciones | | |

Fuente: Censo agrario, 2009. INE-IAEST.

El Censo agrario es una operación estadística que se realiza cada 10 años.

Oferta turística

| | Establecimientos | Plazas |
|-------------------------------|------------------|--------|
| Hoteles, hostales y similares | 0 | 0 |
| Viviendas de turismo rural | 0 | 0 |
| Campings | 0 | 0 |
| Apartamentos turísticos | 0 | 0 |

Fuente: IAEST. Año 2014.

Parque de vehículos. Año 2014

| | Vehículos |
|------------------------|-----------|
| Total | 25 |
| Turismos | 17 |
| Motocicletas | 1 |
| Camiones y furgonetas | 5 |
| Autobuses | 0 |
| Tractores industriales | 0 |
| Otros vehículos | 1 |
| Ciclomotores | 1 |

Evolución del número de turismos

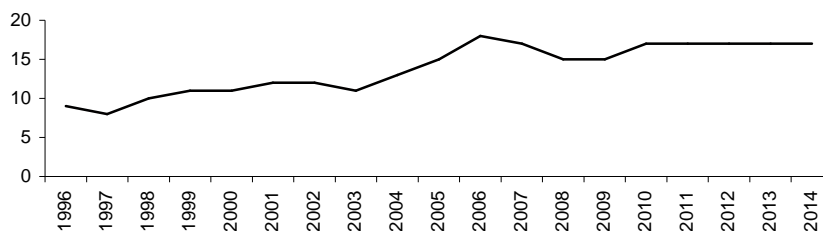

Fuente: Dirección General de Tráfico.

Antigüedad del Parque de vehículos. Año 2014

| Año de matriculación | Turismos | Autobuses | Motocicletas | Camiones y furgonetas | Tractores industriales | Otros vehículos |
|----------------------|----------|-----------|--------------|-----------------------|------------------------|-----------------|
| Antes de 1994 | 3 | 0 | 0 | 0 | 0 | 0 |
| De 1994 a 2004 | 5 | 0 | 0 | 5 | 0 | 0 |
| 2005 | 4 | 0 | 1 | 0 | 0 | 0 |
| 2006 | 2 | 0 | 0 | 0 | 0 | 0 |
| 2007 | 0 | 0 | 0 | 0 | 0 | 0 |
| 2008 | 0 | 0 | 0 | 0 | 0 | 0 |
| 2009 | 1 | 0 | 0 | 0 | 0 | 0 |
| 2010 | 2 | 0 | 0 | 0 | 0 | 0 |
| 2011 | 0 | 0 | 0 | 0 | 0 | 0 |
| 2012 | 0 | 0 | 0 | 0 | 0 | 0 |
| 2013 | 0 | 0 | 0 | 0 | 0 | 1 |
| 2014 | 0 | 0 | 0 | 0 | 0 | 0 |

Fuente: Instituto Aragonés de Estadística (IAEST) a partir de datos de la Dirección General de Tráfico.

Licencias de transporte. Año 2015

| Tipo | Código | Número de licencias |
|--|---------|---------------------|
| Transporte público mercancías ligeros nacional | MDL-N | 0 |
| Transporte público mercancías ligeros nacional empresa | MDLE-N | 0 |
| Transporte público mercancías nacional | MDP-N | 0 |
| Transporte público mercancías nacional empresa | MDPE-N | 0 |
| Transporte privado mercancías nacional | MPC-N | 0 |
| Transporte privado mercancías nacional empresa | MPCE-N | 0 |
| Operador de transporte (sin ámbito geográfico) | OT | 0 |
| Transporte público viajeros en autobús | VD | 0 |
| Transporte público viajeros en autobús nacional | VD-N | 0 |
| Transporte privado de viajeros nacional | VPC-N | 0 |
| Transporte público ambulancias nacional | VS-N | 0 |
| Transporte público ambulancias nacional empresa | VSE-N | 0 |
| Transporte privado ambulancias nacional | VSPC-N | 0 |
| Transporte privado ambulancias nacional empresa | VSPCE-N | 0 |
| Transporte público de viajeros en turismo nacional | VT-N | 0 |
| Transporte arrendamiento con conductor nacional | VTC-N | 0 |
| Transporte público mixtos | XD-N | 0 |

Estructura productiva y renta

Tramos de renta disponible bruta.
Años 2011 a 2014

| Renta disponible bruta per cápita | Municipio | Aragón |
|-----------------------------------|-----------|--------|
| 2011 | 4 | 5 |
| 2012 | 3 | 5 |
| 2013 | 4 | 5 |
| 2014 | 4 | 5 |

Fuente: Instituto Aragonés de Estadística (IAEST).

*Tramos:

- 1: Renta disponible per cápita menor de 6.000 euros
- 2: Entre 6.000 y 7.999 euros
- 3: Entre 8.000 y 9.999 euros
- 4: Entre 10.000 y 11.999 euros
- 5: Entre 12.000 y 15.999 euros
- 6: Entre 16.000 euros y 17.999 euros
- 7: Renta disponible per cápita mayor o igual de 18.000 euros

Vivienda y Construcción

| Viviendas según tipo | |
|----------------------|-----------|
| | Viviendas |
| Total | 25 |
| Principales | 7 |
| Convencionales | 7 |
| Alojamientos | 0 |
| No principales | 18 |
| Secundarias | 17 |
| Vacías | 1 |

| Distribución de las viviendas principales según régimen de tenencia | |
|---|--------------|
| Régimen | %Viviendas |
| Total | 85,7% |
| En propiedad | 71,4% |
| En alquiler | 0,0% |
| Cedida gratis/bajo precio | 14,3% |
| Otra forma | 0,0% |

| Distribución de las viviendas convencionales según superficie útil | |
|--|---------------|
| Superficie (m ²) | %Viviendas |
| Total | 100,0% |
| Hasta 90 m ² | 28,6% |
| De 91 a 150 m ² | 42,9% |
| Más de 150 m ² | 28,6% |

Fuente: Censo de población y viviendas, 2011. INE-IAEST.

Licencias municipales de obra

Licencias municipales de obra según tipo.

unidad: número de licencias

| Año | Nueva planta | | | Rehabilitación en Edificios | | | | Rehabilitación en locales | Demolición total exclusivamente |
|------|------------------------|-------|-----------------------|-----------------------------|-------|---------------------------|----------------|---------------------------|---------------------------------|
| | Total | Total | Con demolición previa | Sin demolición | Total | Demolición parcial previa | Sin demolición | | |
| 2001 | <i>Sin información</i> | | | | | | | | |
| 2002 | <i>Sin información</i> | | | | | | | | |
| 2003 | <i>Sin información</i> | | | | | | | | |
| 2004 | <i>Sin información</i> | | | | | | | | |
| 2005 | <i>Sin información</i> | | | | | | | | |
| 2006 | <i>Sin información</i> | | | | | | | | |
| 2007 | <i>Sin información</i> | | | | | | | | |
| 2008 | <i>Sin información</i> | | | | | | | | |
| 2009 | <i>Sin información</i> | | | | | | | | |
| 2010 | <i>Sin información</i> | | | | | | | | |
| 2011 | <i>Sin información</i> | | | | | | | | |
| 2012 | 2 | 1 | 0 | 1 | 0 | 0 | 0 | 0 | 1 |
| 2013 | 2 | 0 | 0 | 0 | 2 | 1 | 1 | 0 | 0 |
| 2014 | <i>Sin información</i> | | | | | | | | |
| 2015 | <i>Sin información</i> | | | | | | | | |

Fuente: Estadística de Licencias de Obra. Ministerio de Fomento.

Edificios, superficie y viviendas según tipo de obra.

| Año | Edificios de nueva planta | | | | | | Obras de rehabilitación | | Obras de demolición | | |
|------|---------------------------|-------------|----------------|--|-------------|----------------|-------------------------|-----------|---------------------|-----------|-----------|
| | Edificios a construir | | | Superficie a construir (m ²) | | | Viviendas | Edificios | Viviendas | Edificios | Viviendas |
| | Total | Residencial | No residencial | Total | Residencial | No residencial | | | | | |
| 2001 | <i>Sin información</i> | | | | | | | | | | |
| 2002 | <i>Sin información</i> | | | | | | | | | | |
| 2003 | <i>Sin información</i> | | | | | | | | | | |
| 2004 | <i>Sin información</i> | | | | | | | | | | |
| 2005 | <i>Sin información</i> | | | | | | | | | | |
| 2006 | <i>Sin información</i> | | | | | | | | | | |
| 2007 | <i>Sin información</i> | | | | | | | | | | |
| 2008 | <i>Sin información</i> | | | | | | | | | | |
| 2009 | <i>Sin información</i> | | | | | | | | | | |
| 2010 | <i>Sin información</i> | | | | | | | | | | |
| 2011 | <i>Sin información</i> | | | | | | | | | | |
| 2012 | 1 | 1 | 0 | 77 | 77 | 0 | 1 | 0 | 0 | 1 | 1 |
| 2013 | 0 | 0 | 0 | 0 | 0 | 0 | 0 | 2 | 0 | 0 | 0 |
| 2014 | <i>Sin información</i> | | | | | | | | | | |
| 2015 | <i>Sin información</i> | | | | | | | | | | |

Fuente: Estadística de Licencias de Obra. Ministerio de Fomento.

Transacciones inmobiliarias (compraventas de viviendas)

Compraventas según antigüedad de la vivienda

| Año | Total viviendas | Viviendas nuevas | Viviendas 2ª mano |
|------|-----------------|------------------|-------------------|
| 2004 | 0 | 0 | 0 |
| 2005 | 2 | 0 | 2 |
| 2006 | 1 | 0 | 1 |
| 2007 | 0 | 0 | 0 |
| 2008 | 0 | 0 | 0 |
| 2009 | 0 | 0 | 0 |
| 2010 | 0 | 0 | 0 |
| 2011 | 0 | 0 | 0 |
| 2012 | 1 | 0 | 1 |
| 2013 | 0 | 0 | 0 |
| 2014 | 0 | 0 | 0 |
| 2015 | 0 | 0 | 0 |

Compraventas según régimen de protección de la vivienda

| Año | Total viviendas | Viviendas libres | Viviendas protegidas |
|------|-----------------|------------------|----------------------|
| 2004 | 0 | 0 | 0 |
| 2005 | 2 | 2 | 0 |
| 2006 | 1 | 1 | 0 |
| 2007 | 0 | 0 | 0 |
| 2008 | 0 | 0 | 0 |
| 2009 | 0 | 0 | 0 |
| 2010 | 0 | 0 | 0 |
| 2011 | 0 | 0 | 0 |
| 2012 | 1 | 1 | 0 |
| 2013 | 0 | 0 | 0 |
| 2014 | 0 | 0 | 0 |
| 2015 | 0 | 0 | 0 |

Fuente: Estadística de Transacciones Inmobiliarias. Ministerio de Fomento.

Unidad: Compraventas de viviendas elevadas a escritura pública ante notario.

Catastro

Superficies catastrales

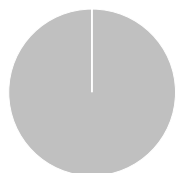

| Tipo | Hectáreas | % |
|---------|-----------|-------|
| Urbana | 1,5 | 0,07 |
| Rústica | 2.200,2 | 99,93 |

Superficie de parcelas urbanas

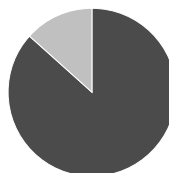

| Tipo | Hectáreas | % |
|------------|-----------|-------|
| Edificadas | 1,3 | 86,67 |
| Solares | 0,2 | 13,33 |

Suelo urbano

| | Valor | % |
|------------------------------|-------|------|
| Año última revisión | 1994 | |
| Parcelas urbanas | | |
| Unidades | 64 | |
| Superficie (has) | 1,5 | |
| Bienes inmuebles | 64 | |
| Valor catastral (miles de €) | | |
| Total | 323 | |
| De la construcción | 255 | 78,9 |
| Del suelo | 68 | 21,1 |

Bienes inmuebles según uso

| Bienes inmuebles | |
|-------------------|----|
| Residencial | 26 |
| Otros usos | |
| Almacén, Estac. | 0 |
| Comercial | 0 |
| Cultural | 0 |
| Ocio, Hostelería | 0 |
| Industrial | 23 |
| Deportivo | 0 |
| Suelo vacante | 13 |
| Oficinas | 0 |
| Edif. Singular | 1 |
| Religioso | 1 |
| Espectáculos | 0 |
| Sanidad, Benefic. | 0 |

Antigüedad de la construcción

| Año de construcción | Bienes inmuebles | % |
|---------------------|------------------|------|
| Antes de 1950 | 38 | 73,1 |
| 1950-1959 | 1 | 1,9 |
| 1960-1969 | 1 | 1,9 |
| 1970-1979 | 2 | 3,8 |
| 1980-1989 | 10 | 19,2 |
| 1990-1999 | 0 | 0,0 |
| 2000-2009 | 0 | 0,0 |
| 2010 y siguientes | 0 | 0,0 |
| Sin definir | 0 | 0,0 |

Suelo rústico

| | |
|----------------------------------|---------|
| Año última revisión | 2001 |
| Número de parcelas | 885 |
| Número de subparcelas | 1.189 |
| Superficie total (hectáreas) | 2.200,2 |
| Valor catastral (miles de euros) | 326 |

Impuesto de Bienes Inmuebles (I.B.I). Año 2015

| | Urbana | Rústica |
|------------------------------|--------|---------|
| Número de recibos | 64 | 94 |
| Base imponible (miles de €) | 323 | 326 |
| Base liquidable (miles de €) | 323 | 326 |
| Cuota íntegra (€) | 1.940 | 2.609 |
| Cuota líquida (€) | 1.459 | 2.575 |

Evolución anual de la valoración catastral de los bienes residenciales (miles de €)

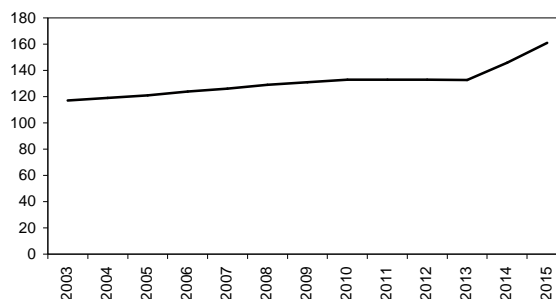

Fuente: Dirección General del Catastro. Año 2015.

Presupuestos de entidades locales. Presupuesto municipal

| | Presupuestos (€) | | | Liquidaciones de presupuestos (€) | | |
|--|------------------|---------------|---------------|-----------------------------------|---------------|---------------|
| | 2013 | 2014 | 2015 | 2012 | 2013 | 2014 |
| Estado de la información | C | C | C | C | C | C |
| INGRESOS | | | | | | |
| Total ingresos | 61.208 | 65.463 | 89.285 | 49.156 | 73.024 | 92.961 |
| Impuestos directos | 4.850 | 4.850 | 4.950 | 4.755 | 4.973 | 5.586 |
| Impuestos indirectos | 0 | 0 | 0 | 0 | 0 | 0 |
| Tasas y otros ingresos | 7.500 | 7.500 | 7.600 | 18.715 | 10.496 | 8.091 |
| Transferencias corrientes | 30.900 | 17.200 | 24.250 | 17.723 | 35.401 | 17.908 |
| Ingresos patrimoniales | 10.600 | 13.500 | 14.100 | 7.103 | 15.796 | 14.629 |
| Enajenación inversiones reales | 0 | 0 | 0 | 0 | 0 | 0 |
| Transferencias de capital | 7.358 | 22.413 | 38.385 | 859 | 6.359 | 46.746 |
| Activos financieros | 0 | 0 | 0 | 0 | 0 | 0 |
| Pasivos financieros | 0 | 0 | 0 | 0 | 0 | 0 |
| GASTOS | | | | | | |
| Total gastos | 61.208 | 65.463 | 89.285 | 39.832 | 45.704 | 88.430 |
| Clasificación por capítulos | | | | | | |
| Gastos de personal | 14.200 | 14.000 | 14.000 | 7.407 | 8.544 | 10.495 |
| Gastos en bienes corrientes y servicios | 21.448 | 21.700 | 23.380 | 17.268 | 17.805 | 19.505 |
| Gastos financieros | 50 | 50 | 50 | 0 | 0 | 33 |
| Transferencias corrientes | 4.255 | 3.955 | 3.300 | 2.012 | 3.158 | 1.324 |
| Fondo de contingencia | 0 | 0 | 0 | - | 0 | 0 |
| Inversiones reales | 19.000 | 23.503 | 46.300 | 10.895 | 13.947 | 54.823 |
| Transferencias de capital | 0 | 0 | 0 | 0 | 0 | 0 |
| Activos financieros | 0 | 0 | 0 | 0 | 0 | 0 |
| Pasivos financieros | 2.255 | 2.255 | 2.255 | 2.250 | 2.250 | 2.250 |
| Clasificación por áreas de gasto | | | | | | |
| Deuda Pública | 2.305 | 2.305 | 2.305 | 2.250 | 2.250 | 2.283 |
| Servicios públicos básicos | 25.000 | 29.003 | 16.400 | 20.777 | 19.483 | 59.963 |
| Actuaciones de protección y promoción social | 0 | 0 | 0 | 0 | 0 | 0 |
| Produc. bienes públicos de carácter preferente | 0 | 5.000 | 6.850 | 0 | 0 | 4.914 |
| Actuaciones de carácter económico | 0 | 0 | 36.100 | 0 | 0 | 0 |
| Actuaciones de carácter general | 33.903 | 29.155 | 27.630 | 16.805 | 23.971 | 21.271 |

Fuente: Ministerio de Hacienda y Administraciones Públicas. Secretaría General de Coordinación Autonómica y Local.

Estado de la información:

C= Consolidado

P= Prorrogado

E= Clasificación Económica de la Administración General

N= Sin información

R= Entregado, en revisión

Resultados electorales

Elecciones municipales, 2015.

| Participación | Votos | % |
|---------------|-------|-------|
| Electores | 19 | |
| Votantes | 17 | 89,5% |
| Abstenciones | 2 | 10,5% |
| Votos blancos | 0 | |
| Votos nulos | 0 | |

Fuente: Ministerio del Interior.

| Candidaturas | Votos | % | Concejales |
|--------------|-------|-------|------------|
| PSOE | 14 | 82,4% | 1 |
| PP | 3 | 17,6% | 0 |

Elecciones a Cortes de Aragón, 2015.

| Participación | Votos | % |
|---------------|-------|-------|
| Electores | 19 | |
| Votantes | 17 | 89,5% |
| Abstenciones | 2 | 10,5% |
| Votos blancos | 0 | |
| Votos nulos | 0 | |

Fuente: Gobierno de Aragón.

| Candidaturas | Votos | % |
|-------------------|-------|-------|
| PSOE | 9 | 52,9% |
| PP | 4 | 23,5% |
| PODEMOS | 2 | 11,8% |
| C's | 2 | 11,8% |
| EB | 0 | 0,0% |
| FIA | 0 | 0,0% |
| IU | 0 | 0,0% |
| PACMA | 0 | 0,0% |
| PAR | 0 | 0,0% |
| CHA | 0 | 0,0% |
| COMPR. CON ARAGON | 0 | 0,0% |
| RECORTES CERO | 0 | 0,0% |

Elecciones al Congreso de los Diputados. Diciembre de 2015.

| Participación | Votos | % |
|---------------|-------|-------|
| Electores | 19 | |
| Votantes | 16 | 84,2% |
| Abstenciones | 3 | 15,8% |
| Votos blancos | 0 | |
| Votos nulos | 0 | |

| Candidaturas | Votos | % |
|-----------------------|-------|-------|
| PP-PAR | 9 | 56,3% |
| PSOE | 4 | 25,0% |
| PODEMOS | 1 | 6,3% |
| C's | 1 | 6,3% |
| IU-CHA-UPeC | 0 | 0,0% |
| UPYD | 0 | 0,0% |
| PACMA | 0 | 0,0% |
| EB | 1 | 6,3% |
| VOX | - | - |
| RECORTES CERO-G VERDE | 0 | 0,0% |
| PCPE | 0 | 0,0% |
| Independientes-FIA | - | - |

Fuente: Ministerio del Interior.

Elecciones al Congreso de los Diputados. Junio de 2016.

| Participación | Votos | % |
|---------------|-------|-------|
| Electores | 19 | |
| Votantes | 17 | 89,5% |
| Abstenciones | 2 | 10,5% |
| Votos blancos | 0 | |
| Votos nulos | 0 | |

| Candidaturas | Votos | % |
|---------------------------|-------|-------|
| PP-PAR | 10 | 58,8% |
| PSOE | 3 | 17,6% |
| PODEMOS-IU-EQUO | 1 | 5,9% |
| C's | 2 | 11,8% |
| PACMA | 0 | 0,0% |
| EB | 0 | 0,0% |
| VOX | - | - |
| UPyD | - | - |
| RECORTES CERO-GRUPO VERDE | 0 | 0,0% |
| PCPE | 0 | 0,0% |
| MAS | 1 | 5,9% |
| INDEPENDIENTES-FIA | 0 | 0,0% |
| ENTABAN | - | - |
| FE de las JONS | 0 | 0,0% |
| UDT | 0 | 0,0% |

Fuente: Ministerio del Interior. Resultados provisionales